お友だちを紹介して QUOカードをもらおう!

ご契約成立で
それぞれにプレゼント!

2022 SPRING

会員様に
「QUOカード」
5,000円分

新規加入者様に
「QUOカード」
2,000円分

のりしろ

のりしろ

のりしろ

応募上のご注意

※岩手県内在住の方に限ります。
※同居のご家族様は対象外です。
※新規入会に限らせていただきます。
※紹介いただくお友達の方の世帯にて、当社の互助会の加入がある場合は対象外です。
※紹介ポイントの3000Pとの併用は出来ませんので、予めご了承ください。

③ ↑谷折り(矢印の方向へ折り曲げてください)↑

切り離さずに3辺の「のりしろ」にのりをつけ、ご記入いただいた内容が隠れるように谷折りで貼り合わせてください。

フリガナ 会員様 ご氏名	
ご住所	〒□□□-□□□□　都道府県　区市町村
電話番号	(　　)
会社記入欄	

のりしろ　のりしろ

のりしろ
キリトリ線

STEP1
会員様のお名前・ご住所・連絡先をご記入いただき、のりでとめてポストへ!

STEP2
専門スタッフから、はがきを送っていただいた会員様へお電話いたします。

STEP3
会員様とお友だちに専門スタッフから詳細をご説明いたします。

キリトリ線

プラール便利カード
〈岩手エリア〉

冠婚葬祭互助会 経済産業大臣許可(許可番号互第3070号)
アルファクラブ東北 株式会社

アルファクラブ東北(株)さがみ典礼
0120(809)834

※大事に保管してご利用ください。

点線に沿って切り取ってください。免許証・カード等と一緒に保管し、ご利用下さい。

キリトリ線

新規互助会会員ご紹介キャンペーン

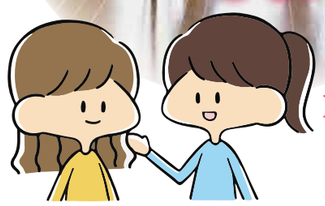

2022年6月30日まで

キリトリ線

お得が満載
プラスアルファカード
&プラスアルファアプリ

お得1 カードまたはアプリ提示で提携加盟店にてお得なサービスが受けられます!

※サービスの一例です。詳しくは加盟店ガイドをご覧ください。
※加盟店ご利用でのポイント付与・ポイント使用はできません。

お得2 2,000ポイント以上貯まると選べるカタログギフトプレゼント!!

ポイント交換方法

1. 別紙ポイントカタログ専用ハガキに必要事項をご記入後、ポストに投函してください。
2. 注文いただいたカタログがご自宅に届きます。

3. 欲しい商品を同封のハガキにご記入後、ポストに投函してください。

4. ハガキ到着後2週間位でご注文いただいた商品をお届けします。

※ポイント交換は、アプリ専用サイトからも可能です。

お得3 役立つ情報満載のフリーマガジンが年4回届きます!

お得4 アルファクラブ主催のイベントを優先的にご案内!!

お得5 アプリご登録で1,000ポイントプレゼント!!

便利!! アプリで現在地近くの提携店がすぐ見つかる!!

ポイント照会のご案内

ポイントの照会は、**「ホームページまたはアプリ」**及び、お客様相談窓口にて!!

【ご注意】プラスアルファカードの累積ポイントは、付与月より2年間の有効となります。2年が過ぎますと対象ポイントは失効となりますのでご注意ください。ご不明点がございましたら、お問い合わせください。

お客様相談窓口／アルファクラブ東北株式会社 TEL.019-636-4411
●受付時間／月曜～金曜 10:00～17:00(土曜・日曜・祝日を除く)

PLUAL Vol.31 岩手版 2022 SPRING
■編集・発行／プラスアルファカード事務局　〒963-8861 福島県郡山市鶴見坦2-4-5 ☎024-923-1055 令和4年4月10日発行(年4回)

PLUAL

Vol.31 岩手版
2022 SPRING

アルファクラブグループ 会員様限定フリーマガジン「プラール」

イメージキャラクター「互助(ごすけ)」

おかげさまで40周年

特集

地元の特産物など豊富な 道の駅を楽しもう

ものまねタレント
ノブ&フッキーインタビュー
「メモリアルアカデミー」
情報バラエティ配信決定

ベルヴィグループ
結婚式を挙げて本当に良かった 体験レポート

～葬儀を終えて～
ありがとう心に残るお見送り

アルファクラブグループはおかげさまで
多くのお客様に選ばれて8冠達成しました!

今回のプレゼント

別紙同封専用ハガキで、なんと100名様に当る!

蟹おこわ

佐賀県産「ヒヨクモチ」と鳥取県産「紅ズワイ蟹」を使った蟹おこわです。レンジで温めるだけで簡単にお召し上がりいただけます。

撮影場所:福島県・開成山公園
ベルヴィ郡山館前撮り写真

～ALL FOR YOU～
みなさまの安心と安全のために
10の感染防止対策

※1:ウイルス殺菌に効果のある次亜塩素酸もしくはアルコール使用

- 来館される方 非接触型 体温計検温
- 入館前の 手指等の 消毒※1
- お料理 すべて個人盛り スタイルで提供
- 受付をお手伝いいただく方 マスク・フェイスシールド着用 感染・拡散防止
- お客様同士 食事の間隔をあける
- 1日2回の検温 健康面チェック
- お客様と接客時 マスク着用
- 全施設・室内 感染予防 常時換気
- 調理 マスク・ゴム手袋 フェイスシールド着用
- こまめな手洗い・うがい アルコール除菌※1 館内の定期的清掃

新型コロナウイルス感染防止ガイドライン実施宣言

アルファクラブグループは、一般社団法人 全日本冠婚葬祭互助協会で策定している「新型コロナウイルス感染拡大防止ガイドライン」に基づく取り組みを実施しています。

アルファクラブ東北株式会社　お客様相談窓口 : TEL.019-636-4411
【受付時間】月～金曜10:00～17:00 ※土曜・日曜・祝日を除く

道の駅を楽しもう PICK UP!

気軽に寄れる「道の駅」は便利かつ、ご当地物産が豊富♪お近くの「道の駅」へ行こう！

引用元：Google社「Google マップ」

22 道の駅「雫石あねっこ」

天然温泉や食事、オートキャンプ場など施設充実の「道の駅」

岩手県と秋田県の境にある、雫石町の国道46号線沿い盛岡インターチェンジから秋田方面へ車で30分。ワサビの生産量全国3位のブランドで有名。その他、日本一の称号を得たこともある雫石牛を使った料理も人気です。

〒020-0582 岩手郡雫石町橋場坂本118-10
TEL.019-692-5577
■駐車場／大型：15台　普通車：73（身障者用4）台
■営業時間／8:30～18:00（冬期・営業時間短縮あり）
https://anekko.co.jp

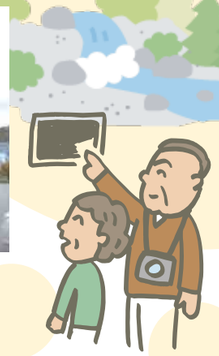

21 道の駅「石神の丘」

特産キャベツのユニーク商品
豊かな自然に囲まれた「道の駅」

約16万平方メートルの広大な敷地は、岩手町の国道4号沿いにあります。建物や広場は、約2万株のラベンダー園や展望台などが点在しています。散策路もあり、豊かな自然に囲まれて散歩するのも良いですね。

〒028-4307 岩手郡岩手町大字五日市10-121-20
TEL.0195-61-1600
■駐車場／大型：10台　普通車：116（身障者用2）台
■営業時間／9:00～18:30（冬期・営業時間短縮あり）
https://isigaminooka.jp

17 道の駅「遠野風の丘」

風車がシンボル
こだわりのプリンや岩手の復興商品も!!

風の丘のシンボル「スパイラル マグナス風車」は、羽根の形がネジ巻き棒という一風変わった風車となっています。また、遠野の民芸・工芸・土産物のほか、農産物直売所や遠野朝市の店等があり、豊富な品揃えでバラエティ豊かな空間。遠野の食材を生かした「遠野御膳」をメニューに加え、更に遠野名物バケツジンギスカンを展望デッキで食べることが出来ます。

〒028-0531 遠野市綾織町新里8-2-1
TEL.0198-62-0888
■駐車場／大型：16台　普通車：212（身障者用4）台
■営業時間／8:30～17:30（施設により異なる）
https://kazenooka.tonofurusato.jp

16 道の駅「やまだ」

山田湾の海産物など地元グルメ。
グリーンが綺麗な「わかめソフト」に注目

三陸海岸のほぼ中央に位置し、山田町を縦断する国道45号線沿いにあります。近くの山田湾で水揚げされた、海の幸や豊かな自然に育まれた山の幸が揃う産直、三陸山田ならではのグルメが味わえる食堂を併設しております。乾しシイタケは日本一と注目商品になっています。

〒028-1371 下閉伊郡山田町船越6-141
TEL.0193-89-7025
■駐車場／大型：4台 普通車：45（身障者用2）台
■営業時間／9:00～18:00
https://yamada-michinoeki.jp

18 道の駅「さんりく」

三陸沖の旬の海産物!
珍しい「柿ソフトクリーム」も有名

三陸沿岸道路・三陸インターチェンジそばにあり、大船渡の旬のグルメをたっぷり堪能できる場所。ブランドの三陸町産アワビ、特産品のホタテ、生産量日本一のワカメ。ウニ、ホヤ、イクラ、ふのり、まつも、ひじき等々豊富な魚介類。人気は、魚介と海藻の「海の幸定食」「さんりく浜どこセット」「海鮮メカブ丼」です。

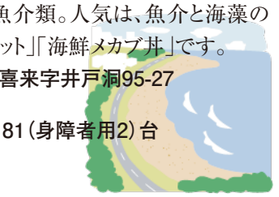

〒022-0101 大船渡市三陸町越喜来字井戸洞95-27
TEL.0192-44-3241
■駐車場／大型：7台　普通車：81（身障者用2）台
■営業時間／8:30～18:00
https://sunfull.jp

岩手の「道の駅」35ヶ所

①道の駅「石鳥谷」
花巻市石鳥谷町中寺林7-17-3
TEL.0198-45-6868

②道の駅「高田松原」
陸前高田市気仙町字土手影180 高田松原津波復興祈念公園内
TEL.0192-22-8411

③道の駅「区界高原」
宮古市区界2-434-2
TEL.0193-77-2266

④道の駅「おおの」
九戸郡洋野町大野58-12-30
TEL.0194-77-4379

⑤道の駅「種山ヶ原」
気仙郡住田町世田米字子飼沢30-39
TEL.0197-38-2215

⑥道の駅「いわいずみ」
下閉伊郡岩泉町乙茂字乙茂90-1
TEL.0194-32-3070

⑦道の駅「のだ」
九戸郡野田村大字野田31-31-1
TEL.0194-78-4171

⑧道の駅「たろう」
宮古市田老二丁目5-1
TEL.0193-87-2971

⑨道の駅「たのはた」
下閉伊郡田野畑村菅窪223-85
TEL.0194-34-2006

⑩道の駅「みずさわ」
奥州市水沢区姉体町字石川原51-3
TEL.0197-26-3739

⑪道の駅「にしね」
八幡平市大更2-154-36
TEL.0195-75-0070

⑫道の駅「白樺の里やまがた」
岩手郡久慈市山形町川井8-12-1
TEL.0194-72-3131

⑬道の駅「みやもり」
遠野市宮守町下宮守30-37-1
TEL.0198-67-2929

⑭道の駅「紫波」
紫波郡紫波町遠山字松原7-8
TEL.019-671-1300

⑮道の駅「はやちね」
花巻市大迫町内川目10-30-114
TEL.0198-48-5018 大迫支所へ転送

⑯道の駅「やまだ」
下閉伊郡山田町船越6-141
TEL.0193-89-7025

⑰道の駅「遠野風の丘」
遠野市綾織町新里8-2-1
TEL.0198-62-0888

⑱道の駅「さんりく」
大船渡市三陸町越喜来字井戸洞95-27
TEL.0192-44-3241

⑲道の駅「錦秋湖」
和賀郡西和賀町杉名畑44-264
TEL.0197-84-2990

⑳道の駅「くずまき高原」
岩手郡葛巻町葛巻39-159-3
TEL.0195-66-0711

㉑道の駅「石神の丘」
岩手郡岩手町大字五日市10-121-20
TEL.0195-61-1600

㉒道の駅「雫石あねっこ」
岩手郡雫石町橋場坂本118-10
TEL.019-692-5577

㉓道の駅「とうわ」
花巻市東和町安俵6区147-2
TEL.0198-42-3006

㉔道の駅「厳美渓」
一関市厳美町字沖野々220-1
TEL.0191-29-2000

㉕道の駅「おりつめ」
九戸郡九戸村大字山屋2-28-1
TEL.0195-42-4400

㉖道の駅「かわさき」
一関市川崎町薄衣字法道地42-3
TEL.0191-36-5170

㉗道の駅「やまびこ館」
宮古市川内8-2
TEL.0193-85-5011

㉘道の駅「みやこ」
宮古市臨港通1-20
TEL.0193-71-3100

㉙道の駅「三田貝分校」
下閉伊郡岩泉町門字三田貝47-2
TEL.0194-25-4311

㉚道の駅「くじ」
久慈市中町2-5-6
TEL.0194-66-9200

㉛道の駅「釜石仙人峠」
釜石市甲子町7-155-4
TEL.0193-27-8530

㉜道の駅「平泉」
西磐井郡平泉町平泉字伽羅楽112-2
TEL.0191-48-4795

㉝道の駅「むろね」
一関市室根町折壁字向山131-9
TEL.0191-34-4180

㉞道の駅「はなまき西南」
花巻市轟木7地割203番地
TEL.0198-29-5522

㉟道の駅「青の国ふだい」
下閉伊郡普代村第9地割字銅屋5番地3
TEL.0194-35-2411

引用元：一般社団法人全国道の駅連絡会さまより抜粋

おかげさまで40周年

100年先につながる企業へ

あるふぁくらぶ
ALPHA CLUB GROUP

アルファクラブ株式会社・アルファクラブ東北株式会社
株式会社レクスト岐阜・株式会社レクストワン

お客様と、お取引先様と、従業員と、
地域社会と今までもこれからも。
昭和58年の誕生から、ずっと支えてくださった
すべてのみなさまのおかげで、
アルファクラブグループは2022年7月、40周年を迎えます。
これからも私たちは、ともに力を合わせながら、
あらゆる暮らしに寄り添い、
新たな価値を創造しつづけます。
その先に広がる、よりよい未来へ向かって。

次世代互助会の
リーディングカンパニーへ

当社グループは、2030年に向けた経営ビジョン、
サステナビリティを経営戦略に取り込む統合思考で、
サステナブルな社会への貢献と
さらなる事業成長を目指します。

40周年記念CM放映中
Youtubeにてご覧ください

アルファクラブグループの
創業40周年を記念して、
情報バラエティ番組スタート!!

福島県・山形県・岩手県で
今春オンエア
配信決定!!

【プロフィール】
1990年に結成。日本テレビの「ものまねバトル」やフジテレビの「ものまね王座決定戦」など、数々のものまね番組に出演。ものまねレパートリー120人以上!! コンサートやディナーショーなど幅広く活躍中。

ものまねタレント ノブ&フッキー インタビュー

どんな番組?

ものまねタレントとして活躍中の「ノブ&フッキー」が出演。林家ペー・パー夫妻のものまねで結婚式の衣裳について悩むなど、冠婚葬祭を中心としたさまざまな疑問をコント仕立てで分かりやすく紹介します。

番組の見どころは?

ノブ 冠婚葬祭は、人生の節目における大事なイベントです。身近なテーマだからこそ気づかないことや、誰かに聞きにくいことも、楽しみながら学べます。

フッキー お葬式や終活など、堅くなりがちなテーマでも、現実ではありえない組み合わせのものまねとシチュエーションのショートコントで、子どもから大人まで笑って楽しんでいただけるかと。

ノブ ご家族で気楽に見てもらいたいです。

ノブ
(本名:小沢信弘さん)

お二人にとっての冠婚葬祭

フッキー 終活や葬儀、お墓のことについて、家族との会話で自然と話題になる年齢になってきました。そんなときに息子は「そんな話はしないでくれ」と言います。

ノブ 確かに考えたくないことだけど、生きている限り別れは来るからね。この番組を入口に、家族で話す機会になってもらえればうれしいよね。

フッキー 「結婚式はいくらかかるの?」という結婚のテーマもよく扱います。われわれは結婚式の披露宴のゲストとして呼ばれることがよくありますが、ノブちゃんは自分のことのようにいつも泣いてるよね?(笑)

ノブ 私たち二人とも披露宴をやっていないので、羨ましくて。今は映像や音や演出が工夫されていてすごいよね。感動します。

これからの放送について

フッキー
(本名:葺本光秀さん)

フッキー 冠婚葬祭だけでなく、SDGsといった社会貢献活動など、幅広いテーマを取り扱っているのもこの番組の魅力です。

ノブ 今後の放送では、とあるアニメキャラクターに扮して、「還暦」をテーマにコントをしています。ぜひご覧いただきたいです。

フッキー 新しいものまねも番組で披露する予定です。チームワークが非常に良い現場で、スタッフの皆さんと一緒に考えた新ネタです。ご期待ください。

番組情報

ノブ&フッキーの「メモリアルアカデミー」

●放送局・放送時間(4月～放映中)
【岩手県】岩手朝日テレビ・毎週月曜日23:10～
【山形県】さくらんぼテレビジョン・毎週日曜日17:25～
【福島県】福島放送・毎週月曜日10:25～
ワイドスクランブル前

※番組は、アルファクラブグループの公式YouTubeチャンネルでも、随時アップしますのでお楽しみに!!

アルファクラブグループはおかげさまで
多くのお客様に選ばれて8冠達成しました!

調査方法:インターネット調査　調査期間:※1 2021年10月19日～20日 / ※2 2021年10月19日～22日
調査概要:※3 葬祭会社10社を対象にしたサイト比較イメージ調査 / ※4 互助会10社を対象にしたサイト比較イメージ調査
調査対象:※5 全国の20代～50代の男女1003名 / ※6 全国の20代～50代の男女1038名 / ※7 全国の20代～50代の男女1077名　アンケートモニター提供元:ゼネラルリサーチ

アルファクラブ互助会の安心とお得なメリット

➡月々の積立で5つの安心!

1 もしもの時も電話1本で対応
2 急な出費を抑えられる
3 家族みんなで使えるサービス
4 資格を持った専門スタッフが対応
5 婚礼・葬儀のことならいつでも相談無料

冠婚葬祭 安心とお得が満載!!

➡さらにお得もいっぱい!

葬儀や結婚式などの費用の割引
一般価格の約40%OFFになります。
※コースにより異なります・

提携加盟店の割引サービス
お住まいのエリアの飲食店、各種施設などで会員割引が受けられます。

人生節目のライフイベントも会員価格
- 成人式:222,200円→132,000円
- 記念写真&七五三:撮影料50%OFF
- 衣装レンタル:通常より20%OFFなど

アルファクラブオフ登録で国内20万カ所以上の施設・サービスが利用可能
――例えば――
- 美容室アース:3,300円→2,750円
- 元気寿司:合計金額から5%off
- カラオケ自由館:ルーム代30%OFF
- 眼鏡市場:5%off など

※サービス内容が変わることがございます。

お問い合わせはお気軽に
アルファクラブ東北(株)
☎019-636-4411
【受付時間】
月～金曜 10:00～17:00
※土曜・日曜・祝日は対応しておりません

6/1オープン予定!!

Bloomy's Hana Cafe & Wedding

花カフェ&ウエディング
ブルーミーズ盛岡店
〒020-0866 盛岡市本宮6丁目8-22
ベルヴィ盛岡内
TEL.019-656-4165
ランチ　11:30～15:00(L.O.14:30)
ディナー17:00～20:00(L.O.19:30)

POINT VOICE

フォトウエディング ロケーション

写真撮影を行う結婚式のスタイルのひとつ。美しいロケーションをバックにお気に入りの衣裳で、「自由」「個性豊かな」写真を思い出の場所で撮影をしませんか?

素晴らしいロケーションの数々
LOCATION SPOT
撮影場所など詳しくは各式場にお問合せください

【山形県】山形鉄道

【岩手県】龍泉洞(月宮殿)

【福島県田村市】あぶくま洞

【福島県会津若松市】会津鉄道

季節のお料理と2時間飲み放題プランをご用意しました

水沢翠明荘2022年・春企画

10名様よりご予約を承らせていただきます。
※パックプランはご予算に応じてのご相談も承ります。

4,500円パック(税サ込) 6品
◆前菜3点盛 ◆鶏肉のグリル ◆季節のサラダ ◆白身魚のフリットオーロラソースがけ ◆旬菜中華 ◆焼きおにぎり、漬物

5,500円パック(税サ込) 7品
◆前菜3点盛 ◆お造り ◆季節のサラダ ◆パリッツォーネ(ピザ皮包み焼き) ◆旬菜中華 ◆貝柱のガダイフ巻き ◆焼きおにぎり、漬物

6,500円パック(税サ込) 8品
◆前菜3点盛 ◆お造り ◆季節のサラダ ◆パリッツォーネ(ピザ皮包み焼き) ◆旬菜中華 ◆海鮮帆立焼き ◆にぎり鮨 ◆特製デザート

個々盛りでのご提供!!
春の宴
2022年
5月31日(火)まで

ご予約・お問い合わせは
水沢翠明荘
〒023-0053 奥州市水沢大手町5丁目33
TEL:0197-25-3311 FAX:0197-22-2785
0120-68-3311 URL http://www.suimeisou.jp
GoTo トラベル対象 ※期間は政府方針に準じます
ホテルでゆったり寛ぎ
結婚式じゃなくても、気軽に利用できるワンランク上のお食事も♪

互助会会員様だからお得にできます

夏季成人式振袖 ご予約展示会

開催時間10:00～17:00 ※全館水曜休館除く

岩手地区

7/29(金)～31(日)
※水曜休館除く

〈会場〉ラヴァーズストリート
ベルヴィ盛岡
盛岡市本宮6丁目8-22
TEL.019-656-4165

互助会会員様だからお得にできます
2023年～2025年に成人式を迎えられる方! 見学OK!
予約制・先着順のため、お電話にてお早めにお申し込みください。

◆成人式女性プラン◆

振袖・帯・帯揚・帯締め・長襦袢
伊達衿・着付け・ヘアメイク
写真2P
¥82,000お得
成人式パック
会員価格¥120,000
(税込¥132,000)
互助会12万コースが成人式のご利用コースとなります

成人式前撮りパック
会員価格¥145,000
(税込¥159,500)

◆成人式男性プラン◆

¥10,000お得
紋付袴セット
会員価格¥40,000
(税込¥44,000)
※その他着付け・写真は別料金

時間にゆとりを持ってお気に入りの写真が撮れます!一生に一度の成人式を思い出に残る写真にしませんか?

卒業式お衣裳もご予約受付中!
成人式展示会で同時予約受付中!!
卒業式袴・新作入荷!

卒業式一般価格
¥40,000(税込¥44,000)
会員価格¥32,000
(税込¥35,200)※衣裳のみ

※全館とも感染症対策を徹底しております。
※掲載日程は中止または、日程変更の場合がありますので、予めご了承ください。

Spring Bridal in Iwate

POINT VOICE

ブライダルフェア体験

ブライダルフェアって、会場でいろんな体験を通して式当日をイメージできるイベントのこと

プライダルフェアでは こんな体験ができる
- ☑ 模擬挙式
- ☑ 模擬披露宴
- ☑ 試食会
- ☑ 相談会
- ☑ 館内見学
- ☑ 試食会
- ☑ ビューティ体験
- ☑ 会場コーディネート体験
- ☑ 演出体験

お友達を当社結婚式場に紹介しご成約された場合、会員様に10,000ポイントプレゼント ※ポイントは結婚式後の付与となります。

本物の会場で、本番さながらに結婚式をシミュレーション! ブライダルフェアのリアルな体験を重ねていくことで、おいしい試食やドレスの試着を楽しみ、不安なこと、分からないことはプロに質問してすっきり解決。

結婚式がまるわかり!
月一度のビックブライダルフェア
5/22(日)・6/12(日)
GW期間(4/29～5/5)ウエディング相談会を開催中
お気軽にお問合せ下さい

※掲載日程は中止または、日程変更の場合がありますので、予めご了承ください。

❶【ふたつのリゾート】アジアン&モナコのリゾート空間を選べるWの街
❷【安心のW】豊富な実績を持つベルヴィグループだから両親も安心
❸【プランナー】充実サポートだから準備も安心。お得プランも多数!

GRAND RESORT Belle Vie Lovina Terrace
グランリゾート
ベルヴィ ロヴィナテラス
TEL.019-635-1133
盛岡市本宮6丁目7-35
ベルヴィロヴィナテラス 検索

Lovers Street BELLE VIE -MORIOKA-
ラヴァーズストリート
ベルヴィ盛岡
TEL.019-656-4165
盛岡市本宮6丁目8-22
ベルヴィ盛岡 検索

安心・安全な結婚式
ベルヴィグループでは、今般の新型コロナウイルスによる感染症への対策の一環として、館内の衛生強化にあたっております。ご来館いただくお客様とスタッフの安全面を考慮し、皆様に安心してお過ごしいただけますよう、万全の対策でお待ちしております。

ご予約受付中
企業様の例会・会議等承ります

2022年・ベルヴィグループ 歓迎会・謝恩会

5,000円(税込5,500円)コースより
Belle Vie GROUP
詳しくは最寄りのベルヴィグループ各式場までお問い合わせください

特典&設備
【貸切設備】充実した設備を自由に使用可能❶会場使用料サービス❷専属パティシエがデザートを手作り❸カラオケ・音響・プロジェクター・ピンスポットライト使用料サービス【演出サービス】控室や更衣室利用サービス❹お花や装飾、カメラマン、司会手配も可能❺無料駐車場完備

ベルヴィグループの宴会プラン豪華10大特典付
❶幹事様1名分無料❷3つ星レストラン出身シェフが腕を振るった料理でおもてなし❸ドリンク飲み放題❹会場貸切サービス❺通常2時間のパーティ、30分延長OK❻カラオケ無料❼プロジェクター無料❽専属パティシエが、デザートを手作り❾控室・更衣室の使用無料❿案内状作成サービス※30名様以上のご利用時のみの特典

結婚式を挙げて本当に良かった♥

Wedding

結婚式場●フラン ベル アムール
挙 式 日●2022年1月23日
新郎:金澤　航 様・新婦:桃香 様

結婚式体験レポート!!

※撮影のためマスクを外している場合がございます。

Q この時期に結婚式を挙げることを迷ったことはありますか?

私たちのゲストは県外の方も多く、コロナ禍で結婚式を延期等されている方もいる中で、感染予防対策をどうしたら良いか他の事例を踏まえ良く考えていこうと言う気持ちでした。

Q 結婚式を挙げるきっかけは何ですか?

婚姻届を出した後、結婚式に関わる本を読み、実際に式場へ足を運び見学をし、SNSで動画を観たりしている中で実際に結婚式をされた方を羨ましく思い、私たちの意思も益々強くなりました。

Q 式場の安全対策はいかがでしたか?

私たちがやらなければならない事は何か、コロナ禍でどのように感染予防対策をしたら良いのかと考えました。フランベルアムールでは感染対策アンケート、入口の検温、ゴム手袋の着用などたくさんの工夫がされており、私たちが特に考えなくても徹底されておりましたので安心して式を挙げられました。

Q 結婚式のご両親やご家族の感想を教えて下さい

コロナ禍でゲストの方々は不安な部分もあったと思います。しかし、フランベルアムールのスタッフの方々がたくさんの準備をしてくださり、良い結婚式がこうして挙げられた事が本当に良かったです。演出もとても素敵で感動がたくさんあり、とても良い1日を過ごす事が出来ました。

Q 結婚式でしか味わえなかったことを教えて下さい

親族がこんなに集まった事がなかったのと、たくさんの友人に祝福してもらえる事でとても貴重な時間でした。お世話になっている方とこうして一緒に特別な時間を過ごしてみんなが幸せな気持ちになれる、こんなに笑顔が絶えない事はなかったと思います。自分が主役であり結婚式と言う場でかけがえのない時間を過ごす事が出来る事です。

Q 結婚式を挙げて良かったと思うこと。

考えたり悩んだりすることはありますが、やはり一番はたくさんのゲストから祝福された事です。

Q 結婚式をこれから挙げる方に伝えたいこと

打合せや準備をしていく中で、結婚式当日が待ち遠しくなり早くゲストの方々に会いたい、楽しんでもらいたいとの思いが強くなっていくと思います。当日は想像以上に幸せな事が待っており、これから結婚式を考えている方、目前の方はどんどん式場のスタッフへ遠慮なくお伝えし後悔のない様に最高の結婚式を挙げていただきたいと思います。

式場スタッフからのメッセージ

航さん、桃香さんご結婚、誠におめでとうございます。この様な状況下の中、お二人・ご両家共に様々な葛藤があったことと思います。しかし、お二人はいつもゲストの方々の安心安全を第一に考えながらお打合せを進めてくださいましたね。当日はサプライズの数々にお二人のお人柄を感じる温かい結婚式となりました。この時期の結婚式だったからこそお二人の絆、ご家族との絆、ゲストの方々との絆がより一層深まったのではないかと思います。これからも穏やかに楽しい時間を過ごしていただきたいと思います。ご両家様の最高な1日をお手伝いさせていただきました。フランベルアムールスタッフ一同心より感謝いたします。いつでも遊びに来てください。
末永くお幸せに!　プロデューサー　佐藤　有彩

互助会で結婚式の費用をお手伝い

結婚式の平均費用より互助会で負担を少なく!

結婚式(挙式・披露宴)を挙げてよかった95%

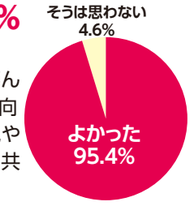

よかったと思う理由
【男性】「二人の良い記念日になったから」「パートナーに喜んでもらえたから」が多く、「二人の満足」を重視する傾向
【女性】「みんなに祝福してもらえたから」が最も多く、「親や友人へ感謝の気持ちを伝えられた。」など、周りとの共感を重視する傾向がある。

結婚式(挙式・披露宴)を行わなかった人の2人に1人が後悔している ※25歳～34歳

後悔している理由
「二人の良い記念」という意味合いが強くなり、両親や友人への感謝を伝えたり、周りから祝福されるような面が薄くなり、後悔の気持ちが残る。

25～29歳	後悔している 55.3%	後悔していない 44.7%
30～34歳	後悔している 50.5%	後悔していない 49.5%

調査対象:全国20～44歳の男女4000名
調査機関:一般財団法人冠婚葬祭文化振興財団　冠婚葬祭総合研究所

式場見学・予約のお問い合わせは 受付時間 9:00～18:00
0120-35-8765 ※「プラールを見た」とお伝えください。

知っていると安心

健康コラム

Healthy column

ワクチンのお話

日本産婦人科学会 指導医・専門医
日本医師会認定産業医
一般財団法人温知会 会津中央病院
病院長 武市 和之 先生

妊娠中特に妊娠20週までに風疹ウイルスに罹患すると胎児に先天性の障害を起こします。そのために妊娠する可能性のある女性とパートナーは抗体検査また予防接種を受けておくことが大切です。ただし生ワクチンであり接種後2ヵ月の避妊が必要です。是非とも抗体のない人はワクチン接種を勧めます。先天性風疹症候群：妊娠初期に罹った場合、難聴、白内障、先天性心疾患が頻度の高い合併症です。今回は、**①コロナワクチン②ヒトパピローマウイルス（HPV）**について説明をいたします。

①3回目のコロナワクチン・前倒し 急速な感染、第6波突入

国内で初めて新型コロナウイルスの感染者が確認されてから、今年の1月で2年が経過しました。この1年は新たな変異株の出現と結びついた流行の波を繰り返し、今また、感染力が非常に強いオミクロン株によって第6波に突き進んでいます。（2022年2月時点）

一般にウイルスは増殖や感染を繰り返す中で少しずつ変異をしていくもので、この変異したウイルスが変異株と呼ばれております。この変異によって感染の広がりやすさ（伝播性）や、引き起こされる病気の重さ（病毒性）が変わることもあれば、ワクチンや薬が効きにくくなる（免疫逃避や耐性獲得）こともあります。新型コロナウイルスについても、約2週間に1カ所程度の速度で変異していると考えられており、アルファ株、ベータ株、ガンマ株、そして第5波のデルタ株から、かつてない感染力の強さをみせるオミクロン株へと変異を続け猛威を振るう中、専門家による早急な3回目のワクチン接種の必要性が叫ばれ、全国各地で接種の前倒しや接種対象年齢の引き下げがすすめられております。

新型コロナワクチンは従来のワクチンと異なるmRNAワクチンであり、発熱、急性疾患、重度の過敏症、痙攣などの人には注意が必要でありかかりつけ医に相談、安心して受けてください。（図1）

図1.ワクチンの種類

名称	基となる物質	代表例
生ワクチン	病原性を弱めた病原体	BCG（結核）、はしか、風疹、水ぼうそう、おたふくかぜ等
不活化ワクチン	感染力をなくした病原体	肺炎球菌、インフルエンザ等
組換えタンパクワクチン	病原体を構成するたんぱく質	B型肝炎、帯状疱疹、百日咳等
mRNAワクチン ウイルスベクターワクチン	ウイルスのたんぱく質を作る基になる物質	新型コロナウイルスワクチン

一般に感染症にかかると、原因となる病原体（ウイルス）に対する「免疫」（抵抗力）ができます。免疫ができることで、その感染症に再びかかりにくくなったり、かかったとしても重症化を予防することができます。

予防接種には、このような体の仕組みを使って病気に対する免疫をつけたり、免疫を強くする効果があります。

ワクチンに期待される効果には、**①感染そのものを防ぐ「感染予防の効果」②感染しても症状が出るのを抑える「発症予防の効果」③症状が出ても重症にならないようにする「重症化予防の効果」④多くの人がウイルスへの抗体を持つことで社会全体が守られる「集団免疫」の効果があるとされています。**つまり、多くの人がワクチン接種を受けることで免疫を獲得していると、感染患者が出ても、他の人に感染しにくくなり、間接的に免疫を持たない人も感染から守られるといった集団免疫の効果が期待できます。多くの人が接種を受けることで重症者や死亡者を減らすことができれば、結果として医療機関の負担を軽くすることも期待できます。

図2.有害事象と副反応

有害事象
ワクチン接種後に起きたすべての症状。原因がワクチンとは限らない

副反応
有害事象の中でワクチンが原因であると否定ができない症状（例）接種部の痛み・腫れ・微熱・倦怠感・アナフィラキシー症状等

続いて、ワクチンの安全性についてお話いたします。ワクチン接種後には、副反応と有害事象が起きる場合があります。目的とは異なる好ましくない症状を「副反応」といい「有害事象」は因果関係が明らかなもの、不明なもの、他の原因によるものを含んでいます。（図2）

日本で現在、接種が進められている新型コロナワクチンの接種後、体内で新型コロナウイルスに対する免疫ができる過程で、様々な症状が現れることがあります。具体的には、注射した部分の痛み、発熱、倦怠感、頭痛、筋肉や関節の痛み、寒気、下痢等の症状です。こうした症状の大部分は、接種の翌日をピークに発現することが多いですが、数日以内に回復していきます。また、1回目の接種後よりも2回目の接種後の方が、こうした副反応の発現する頻度が高くなる傾向も確認されています。それは、1回目の接種により、体内で新型コロナウイルスに対する免疫ができることによって、2回目の接種時には、1回目より強い免疫応答が起こり、発熱や倦怠感などの症状がより出やすくなるためです。

症状には個人差があり、1回目より2回目が必ず強くなるわけではなく、症状が無いからといって免疫がつかないというわけではありません。なお、3回目接種後の副反応については、概ね2回目と同程度とされています。症状が出たときの対応としては、ワクチン接種後の発熱や痛みに対しては、医師が処方する薬以外にも、市販の解熱鎮痛薬（アセトアミノフェンや非ステロイド性抗炎症薬（イブプロフェンやロキソプロフェン等））で対応いただくことができます。また、発熱時には、水分を十分に摂取することをお勧めします。また、ワクチン接種から数日～1週間くらい経過した後に、接種した腕のかゆみや痛み、腫れや熱感、赤みが出てくることがあります。その多くは武田／モデルナ社のワクチンで報告されており、ファイザー社のワクチンでも起こることがありますが、数日で自然に治ると報告されています。ただし、症状が特に重かったり、長引くなどがあれば、医療機関等への受診や相談をご検討ください。万が一、ワクチンの接種によって健康被害が生じた場合には、国による予防接種健康被害救済制度がありますので、お住まいの各自治体にご相談ください。

さらに、病気の予防のために多くの人がワクチンを接種すると、様々な有害事象が起きることがあります。なかには接種した人の「不安」によって生じるものがあり、世界保健機関（WHO）は「予防接種ストレス関連反応（ISRR）」（図3）という概念を提唱し、医療関係者らに周知を呼びかけています。

図3.接種ストレス関連反応

これらの要因が重なり、ワクチン接種前後に過呼吸やめまい、痛み、不随意運動、しびれ、手足の動かしにくさ等の症状が出る場合がある。

接種後に発熱や全身の倦怠感等が起きる「副反応」とは異なり、こちらは接種の前に起きることもあります。これはどういうことかといいますと、ワクチン接種への不安、注射針への恐怖や痛みなどにより、接種の前後に過呼吸やめまい、痛み、不随意運動、しびれ、手足の動かしにくさなどの「予防接種ストレス関連反応」と呼ばれる反応が出ることであり、その症状は多様です。生物学的要因（個人の年齢、BMI）、心理的要因（針への恐怖、ワクチンの不安）、社会的要因（ネガティブな情報や目撃）について接種前に医療従事者が十分に理解し、不安を軽減するよう、接種を受けた人とコミュニケーションをとって不安を軽減することや、静かな場所で安静にして深呼吸をしてもらうといった対応が重要だとされています。ワクチンの安全性は成分だけでなく、接種がどう行われるかにも影響されるため、落ち着いた雰囲気で接種が進められる環境を整備することが重要であり、丁寧に説明し、不安を感じたときには相談できる体制を整える必要性があります。一般に、病原体に対して人口の一定以上の人が免疫を持つと、感染患者が出ても感染症が流行しなくなるとされており、これを集団免疫と呼んでいます。

第5波以降、新規感染者が減少に転じた要因は、64歳以下へのワクチン接種の進展が大きいとされています。感染で抗体を得たケースを含め、強い免疫を持つ人が一気に増え、集団免疫に近い状態が生まれました。自宅などで亡くなる感染者らの悲報が連日流れ、人々の感染対策が強化された側面もあったと感じます。ただし、免疫抗体は時間と共に低下していきますので、新しいコロナ変異―オミクロンの感染増加に伴い、早急な3回目のワクチン接種体制の確保が非常に重要性を増しております。そして、ワクチン接種が徐々に進んでいく段階では、接種した方も接種していない方も、共に社会生活を営んでいくことになります。このため、引き続き「3つの密」や特にリスクの高い場所を避け、マスクの適切な着用、石けんによる手洗いや手指消毒用アルコールによる消毒の励行といった、これまで行ってきた基本的な感染対策を、一人ひとり徹底して続けていく必要があります。

感染爆発、医療現場崩壊といった悲劇を繰り返さないためにも、迅速なワクチン接種と感染対策により、安心して医療を行い、感染、重症化の予防、他人にうつさず安心して働ける環境をつくることが大切なのです。

②HPVワクチンの積極的勧奨の再開 子宮頸がん撲滅、少子化対策

子宮頸がんの95%以上はHPVウイルスの感染が原因です。HPVウイルスは性交渉で多くの人々が感染しますが、その一部の女性が将来高度前がん病変や子宮頸がんに発症します。ワクチンによって頸がんを予防すること（1次予防）ができます。またがん検診による早期発見で死亡リスクを軽減すること（2次予防）ができ、ワクチンによる予防しやすいがんであります。オーストラリアではワクチン、検診にて2028年には頸がん患者はいなくなる、またフィンランドではHPV関連の浸潤がんは発生していないとの報告があり、ワクチンの有効性と多くの国でワクチン接種が行われており（図4）、WHOでも日本でのワクチン接種が推奨されており、平成25年度から定期接種となりました。しかしながら副反応の発生にて積極的に接種を勧奨しないこととなっていましたが、令和3年11月に積極的勧奨が再開されました。接種ストレス関連反応を十分に理解をして子宮がん撲滅にワクチンを積極的に受けることを推奨します。定期接種の対象者は小学6年生から高校1年生相当の年齢の女子です（図4）。

図4.各国のワクチン接種プログラム対象女子の接種率

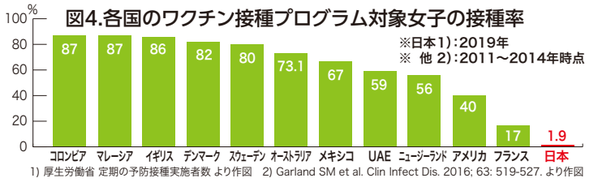

1) 厚生労働省 定期の予防接種実施者数 より作図　2) Garland SM et al. Clin Infect Dis. 2016; 63: 519-527. より作図

図5.HPVワクチンの定期接種について

定期接種対象者
小学6年生～高校1年生 相当の女子
標準的な接種時期 中学1年生
対象者のみ、定期接種としての公費助成が受けられます。
それ以外の方は公費助成の対象とはなりません。

同じワクチンを3回接種することが十分な予防効果を得るために必要です。

図6.子宮頸がんと体がん

子宮がんには子宮頸がんと体がんがあり、頸がんはワクチンにて発生予防のがんであります（図6）。年間約1万人が罹患して約2,800人が死亡、特に若い層に増えています。特に初交前に接種すると優位に低下を示します。子宮頸がんはHPV感染した女性の1部に感染細胞が異常な形に変化して前がん状態を発症します。軽度異形上皮－高度異形上皮－頸がんと数年単位で進行をします。前回の副反応の反省より十分なISSRを行い、また副反応についての対応、補償も整いました。他の国のように子宮頸がん撲滅に積極的に参加をいたしましょう！！

第13回 プラール会員様限定

優秀「川柳」の結果発表!!

前回のテーマ「春」に関する川柳でした。たくさんの応募ありがとうございました。

優秀選句決定! おめでとうございます

最優秀賞

ランドセル 二人に贈り 春を待つ

多田靜子さん（岩手県花巻市）

【寸評】お孫さん二人の笑顔が嬉しい春を呼ぶ！

優秀賞

春までに 雪とコロナは 消えてくれ

田村カヨさん（岩手県二戸郡）

【寸評】コロナ騒動はもう沢山。雪と一緒に消えて欲しい。

佳作

暖かい 風がえくぼに なっている

中山久子さん（茨城県鉾田市）

【寸評】春の風が頬を撫でて、わたしの笑窪を深くする。

佳作

雪かきの 疲れ忘れる 春の朝

阿部友美さん（岩手県紫波郡）

【寸評】例年にない大雪に今年は何度雪掻きをしただろう？

五七五で詠んでみませんか？

川柳募集

次回募集題材：「初夏」に関する川柳

◆応募：メール・郵送にて下記必要事項を明記し、「川柳募集」宛に送ってください。
【メールの場合】plusalpha@alphaclub.jp
【郵送の場合】〒963-8861 福島県郡山市鶴見坦2-4-5

◆期日：2022年5月20日（金）当日消印有効
①テーマ「川柳」②名前（ふりがな）③ご住所④お電話⑤年齢

優秀な作品に選ばれた方には
●最優秀賞：5,000円相当
●優 秀 賞：3,000円相当
カタログギフトをプレゼント!
受賞作は、ホームページやプラールで発表させていただきます。

川柳監修：山田昇 氏プロフィール
日川協加盟 川柳連峰社 主宰 山田 昇 氏（日川協 常任幹事・福島県川柳連盟理事）
郡山市在住。昭和56年2月・大島公民館の川柳講座を受講して現在に至る（柳歴36年）。川柳連峰社・シニア川柳会・さくら川柳会・ひゃくなげ川柳会（郡山）、川柳宮城野社（宮城）、柳都川柳社（新潟）、全日本川柳協会（大阪）、福島県川柳連盟（福島）等の役務を歴任。

ベルヴィグループの総料理長が紹介

おうち de 簡単レシピ

筍と海老の炊き合わせ 木の芽のソース

盛り付け例

筍ご飯と合わせて食卓に並べると、料亭のようですね♪

■材料(3人前)

●筍…1本●海老…4本●菜の花…4本(季節の青野菜でもOK)●ニンジン…1/5●マヨネーズ+オリーブオイル150㎖●木の芽●和風出汁…1ℓ●みりん…30cc●酒…30cc●生姜…少々

【筍のアク抜き】

●米ぬか100gまたは、米のとぎ汁
●唐辛子…1本

①筍の先端を斜めに切り、水1ℓ・米ぬか・唐辛子を入れて、1時間煮ます。そのまま冷やしておきます。

②和風出汁にみりん・酒・生姜・塩を入れ温めます。茹でた海老・ニンジン・菜の花、冷ました筍を入れ、下味をつけます。

③木の芽マヨネーズ(オリーブオイル150㎖和えたマヨネーズに木の芽をみじん切りにして合わせます)をかけて、最後に盛り付けして仕上げます。冷たくしてお弁当のおかずにもなります。

さらに!アレンジ!!
肌寒い日には、トースターなどで温めてからお椀に盛り付け、その上から出汁に片栗粉を溶いて、とろみを出したあんをかけると温まる一品になります。

ボロネーゼ(ミートソース)を使用 ボロネーゼの新じゃがいも ガレット風ラビオリ

盛り付け例

じゃがいものガレットというと千切りのじゃがいもを平たくまとめ、フライパンでカリッと焼いた料理ですが、今回のレシピなら簡単ですね♪

■材料(3人前)

●挽肉…100g●ニンニク…1片(中の芯はエグ味が出るので必ず取ります)●玉ねぎ…1/2●ニンジン…1/4●セロリ…少々●赤ワイン…60cc●トマト缶…1缶●オリーブオイル…20cc●じゃがいも…大1ケ●チーズ(ピザチーズまたはモッツァレラ●バター…少々●付け合せ(ポテトサラダ用)…プチトマト・きゅうり・ニンジン

ボロネーゼ

①鍋にオリーブオイルを入れ、ニンニクのみじん切りを炒めます。次に玉ねぎ・ニンジン・セロリ(いずれも、やや大きめのサイの目にカット)を入れ炒めます。最後に挽き肉を入れ、赤ワインを注ぎ、アルコールを飛ばしてトマト缶を入れ30分煮ます。※月桂樹など香り付けにご利用ください。

ガレット風ラビオリ

②じゃがいもをスライスして、バターで軽く炒めて、塩・コショウで味付けします。冷ましてから、じゃがいも・ボロネーゼ・チーズ・じゃがいもの手順で重ねて、オーブントースターで約3分(170℃)焼きます。

付け合わせ

③余ったじゃがいもときゅうり、ニンジンでポテトサラダを作り、付け合わせにしプチトマトを飾ります。また、ニンジン・キュウリは、細切りしてほんの少し湯通しをし、お好みのドレッシングで和え、ラビオリの上にちょっとした飾りとして盛りつけます。※食材のムダを出さない事も大切ですね!

開湯800年の歴史を持つ
磐梯熱海の湯
「美人の湯」鈴鐘

ロコミレビュー スタッフさん全員、おもてなしが最高です。3歳の孫が一緒でしたが、とても優しく対応して頂きありがとうございました。食事も、ひとつひとつがとても綺麗で美味しかったです。部屋は離れで、広々として、アメニティも揃っているし、とてものんびりと気持ち良く過ごせました。 (福島県M様)

食事、お風呂、お部屋、すべてに満足です。うねめ牛の朴葉焼き、秋刀魚の炊き込みご飯、朝食での鱈の西京焼き、和風焼売、帆立のサーモン巻き(最高!)、とても美味しかったです。また、真珠婚をお祝いして頂き感謝感激です。忘れられない旅となりました。細やかなお心遣い感謝致します。とにかくお食事が最高でした!見た目も味も大満足です。幼児2人連れでしたが、スタッフの方の細やかな心配りに感謝。とても気持ちの良い滞在になりました。また必ず行きたいです。(埼玉県N様)

GoTo トラベル対象
※期間は政府方針に準じます

「離れ」の隠れ宿 オーベルジュ
鈴鐘

〒963-1309 福島県郡山市熱海町熱海5-38
☎024-994-1555 受付時間 9:00~21:00
【電車】JR「磐梯熱海駅」タクシーで約5分
【お車】磐越道「磐梯熱海IC」より約5分
東北道「郡山IC」より約20分
すずかね 検索

オーベルジュ鈴鐘
女将 鈴木

プラスアルファカード特典
宿泊料金から10%OFF
◆平日限定/お一人様 ※年末年始・GWお盆は除きます
34,000円(税込37,400円)
➡30,600円(税込33,660円)
お二人様で6,800円(税込7,480円)割引!
※他プラン・サービス・割引券との併用は出来ません

HOTEL URBAN GRACE GRAN
ホテルアーバングレイスグラン
アーバングレイスグラン 検索

●最寄り駅:山形駅●アクセス:山形駅東口徒歩3分
山形県山形市香澄町1丁目18-12
TEL.023-625-1414 FAX.023-635-0303

GoTo トラベル対象
※期間は政府方針に準じます

プラスアルファカード特典
●1室2,000円引き
●天ぷら 山寺
(ワンドリンクサービス)

01 JR常磐線いわき駅から徒歩2分の好立地。
02 疲れた体を癒すシモンズベッドを全客室に完備。
03 バスとトイレが別々のお部屋で快適なホテルライフを。
※デラックスシングル、デラックスダブル、コーナーデラックスダブル、デラックスツイン

HOTEL URBAN GRACE VILLA
ホテルアーバングレイスヴィラ
福島県いわき市平大工町11-4
TEL.0246-38-6450
アーバングレイスヴィラ 検索

GoTo トラベル対象
※期間は政府方針に準じます

端午の節句

おじいちゃん おばあちゃんより、
かわいいお孫様への健やかな成長を願い
贈り物としていかがでしょうか?
アルファクラブグループは
各種人形を特別価格で
お取り扱いしております
72,000円(税込79,200円)~

◆兜8号 ケース飾り
●サイズ:間口約28cm・奥行23cm・高さ38cm
●商品仕様:アクリルケース

ひなまつり

◆親王飾りケース入り
●サイズ:間口約48cm・奥行28cm・高さ33cm
●親王:小三五
●商品仕様
電気コード式雪洞
オルゴール付

商品の詳細に関しては、最寄りの結婚式場までお問い合せ下さい。

～葬儀を終えて～
ありがとう心に残るお見送り

丁寧な対応で遺族に寄り添って頂きました

岩手中部　花巻市東和町
東和ホール及び成澤寺
お　客　様：及川　清博 様
葬儀担当者：鈴木　　応
　　和田　光次

◆お客様より

Q. さがみに依頼して良かったと思うこと

妻と母の葬儀でお世話になりました。丁寧な対応と予算面も含め全て私達に寄り添っていただき心強かったです。

Q. 互助会に入って良かったと思うこと

急に不幸が出来た時、やらなければならない事がたくさんあり動転してしまいがちですが、葬儀の際の不安を全て取り除いていただけました。

Q. 他社と比べて良かったと思うこと

担当者との打合せ等を綿密に対応していただきました。また自宅近くで、予算に応じた要望通りの葬儀を行う事が出来ました。

Q. コロナ禍での斎場の安全対策はどうでしたか?

職員のマスク着用、検温、消毒など配慮が徹底されておりました。

Q. 故人・遺族の思いに沿った葬儀が出来ましたか?

妻の際は予期しない出来事でしたので何も考えられずにおりましたが、親族・地域の方々、担当者の方の協力もあり大変感謝しております。母の際は事前予測が出来たとはいえ、息子にとって特別な存在で心穏やかとはいきませんでした。その中で率先して気付き、行動していただきました。感謝しております。

Q. 終活はしておりましたか?

担当者と随時密な連絡を取り進めておりましたので、病院より告知を受けた時にすぐに相談し、慌てる事なく対応が出来ました。

Q. 職員の対応はどうでしたか?

非常に丁寧な対応と分からない事は何でも聞けたので、安心して葬儀を執り行う事が出来ました。

◆葬儀担当・鈴木応より

及川様よりお葬儀に関しての内容・予算面でのご相談がございましたので、それを念頭にさまざまなご提案をさせていただきました。故人様の誕生から人生の節目となる出来事の一部でも感じられるようなお葬儀を心掛けました。これからもご遺族に寄り添いながらお葬儀のお手伝いをさせていただきます。

◆担当・和田光次より

数年前は奥様、そして令和3年にはお母様を見送られ、心中お察しいたします。「和田さんは話しやすくてさ、何度も電話してごめんね」私はこのお言葉をいただくことが大変うれしく、ありがたく思います。ご遺族様に寄り添い、不安がなくなるようにお声がけがとても大切だと考えております。今後もご遺族様の思いを尊重しながら精進して参りたいと思います。

故人様の尊厳を守り
綺麗な姿で見送るための
エンバーミング
（遺体衛生保全）

「元気なころの姿に戻った」
「最後の親孝行ができて
本当に良かった」
とのお声を頂いております。

詳しくはこちら!

エンバーミング（遺体衛生保全）

故人様を生前の元気だったころの姿に戻すための科学・医学的な処置がエンバーミングです。アルファクラブグループは1988年に日本で初めてエンバーミングを導入した先駆者として、経験と実績を重ね、全国各地のエンバーミング技術に対して指導的な役割を果たしています。私たちは、エンバーミングを〝ご遺族様と故人様がより良いお別れをする為の※グリーフケアのひとつ〟として考え、心を込めて施術を行っています。※グリーフケアとは、身近な人との死別を経験し、悲嘆に暮れる人をそばで支援することで、悲しみから立ち直れるようにすることです。

お客様の声

◎エンバーミングのおかげで、長い闘病生活で痩せてしまっていた父がふくよかな姿で帰ってきました。元気で優しかった父の顔をみんなの心に刻んでもらえたと思います。（福島県・女性）

◎エンバーミングをしていただいて、時間にゆとりをもって見送ることが出来ました。スーツを着た主人を見て、家族のために夜遅くまで働いてくれていたことを思い出しました。（茨城県・女性）

◎顔を見た方から綺麗と言って頂き、おしゃれだった故人へ最後の親孝行が出来ました。親戚や友人知人にもエンバーミングを薦めています。（福島県・男性）

人と人をつなぐ 終活コーディネーター

終活コーディネーターは大きな助けとなる存在

終活コーディネーター
さがみ典礼
関　美彩紀

「終活」という言葉が、2010年に新語・流行語大賞にノミネートされ注目をされるようになってから10年以上経ちました。

その結果、「終活」は現在では一般的な言葉として定着し、シニア層やその子どもたちはご自身や親の「いざという時」のことを考える方が増えてきました。しかし、具体的に何を準備すれば良いのか理解されていない方が少なくありません。

私達「終活コーディネーター」は、そのような方に寄り添い、お葬儀やお墓、財産相続、遺品整理はもちろんのこと、体力や判断能力が低下していく中で必要となる医療や介護、成年後見人制度など、それぞれの分野の専門家と連携し、アドバイザーとしてご自身やご家族の大きな助けとなる存在です。

アルファクラブグループは、終活コーディネーター資格認定試験の合格者が多数在籍し、内覧会などで皆様からのご相談をお受けしております。終活について分からないことや心配なことがございましたら、お気軽に終活コーディネーターまでご相談ください。

年忌法要（仏式）の日程

名称	法要の年月日	内容
初七日	死後七日目	近親者、知人を招き供養
二七日	死後十四日目	
三七日	死後二十一日目	遺族だけで供養
四七日	死後二十八日目	
五七日	死後三十五日目	近親者、知人を招き
六七日	死後四十二日目	忌明けの供養。
七七日	死後四十九日目	納骨も
百ヶ日		近親者、知人を招き供養
新盆		この一年間に死亡した人を供養
一周忌	死後満一年	近親者、知人を招き供養
三回忌	死後満二年	
七回忌		次第に招く人を絞って
十三回忌		一般的に「ここで終わる事が多い」
十七回忌		
二十三回忌	以後は死亡した年も入れて数えます	
二十七回忌		
三十三回忌		

ご親戚が遠方でなかなか集まれないなどご自宅で法要を行う場合には、配達可能なお花や御膳を承っております

故人様が成仏できるようしっかりとした忌中法要を。

忌中法要とは

故人様が亡くなった日から四十九日までを「忌中」と言い、忌中の間は故人様の冥福を祈って喪に服し、7日ごとに遺族のみで供養します。

二七日（ふたなのか）	14日目	五七日（いつなのか）	35日目
三七日（みなのか）	21日目	六七日（むなのか）	42日目
四七日（よなのか）	28日目	七七日（ななのか）	49日目

「二七日（ふたなのか）～六七日（むなのか）」法要に
なな花・なな御膳

50,000円～（税込54,000円）
●4名様+陰膳1個（箸付き）5セット
●写真は1セット分です
●賞味期限：お引渡しの翌日（要冷蔵）

ご遺族様のみで供養する

30,000円～（税込33,000円）
●供花一対×5セット
●写真は1セット分です
●花器は別売りです。一対15,000円（税込16,500円）

20,000円～（税込22,000円）一対

七七日（しちしちにち）（四十九日（しじゅうくにち））法要に
七七花・七七御膳

お一人様15,000円（税込16,200円）

お一人様10,000円（税込10,800円）

●賞味期限：お引渡しの翌日（要冷蔵）
●料理内容は季節により変更になる場合がございます。

アルファクラブ東北（株）さがみ典礼
0120（809）834

アルファクラブグループ「さがみ典礼」の新ブランド

「家族葬のファミラル」誕生

家族葬専用ホール

家族や身内と、ごく親しい知人など限られた人数で行う家族葬。貸切ですので、ご家族だけでゆっくりと故人様をお見送りすることができます。専門スタッフが親身になってお世話させていただきます。

ファミラルCM
ご覧ください!!

ファミラル岩手専用ダイヤル 0120-358-063

家族葬のファミラル青山

〒020-0133 盛岡市青山2-2-12

家族葬のファミラル盛岡中央通

〒020-0021 盛岡市中央通3-5-8

2022年5月末オープン予定

家族葬のファミラル中屋敷

2022年6月上旬オープン予定

家族葬のファミラル三ツ割

さがみ内覧会会場は、十分な感染防止対策をしておりますので、安心してお越しください。

「周囲に迷惑をかけない終活」から

自分らしいエンディングにするための終活へ

内覧会とは… 普段なかなか見る機会のない会館内をご覧いただくことができ、ゆっくりご相談いただけるコーナーもございます。葬祭ディレクターが個別に葬儀のご相談を承りますので、この機会にぜひ、ご不明な点、心配なことを解消してください。

さがみ典礼の内覧会

来館時ご提示

内覧会にご参加頂いた会員様には150ポイント!!

内覧会のお問い合わせは
☎019-636-4411

※2022年1月よりイベント内容によりポイントが、変更となる場合がございます。

互助会へ入会される方を紹介し、紹介された方が入会された場合
3000ポイントプレゼント!!
※紹介されたかたが参加しない場合もポイントは付与されます。

地区	4月	5月	6月
県央	21日(木)・22日(金) 滝沢中央長安殿	20日(金)・21日(土) 青山長安殿	17日(金)・18日(土) 滝沢長安殿
	お問い合わせください 家族葬のファミラル盛岡中央通 オープン内覧会		
県南	20日(水)・21日(木) 北上大通長安殿	19日(木)・20日(金) 北上長安殿	22日(水)・23日(木) 北上大通長安殿
	20日(水)・21日(木) さがみ典礼一関迎賓館	19日(木)・20日(金) ファミリー斎場日高	22日(水)・23日(木) さがみ典礼一関迎賓館

※開催日程・開催場所が変更になる場合がありますので、あらかじめご了承ください。

ホテルでゆったり寛ぎ

結婚式じゃなくても、気軽に利用できるワンランク上のお食事も♪

魅力01

岩手の名物も多数ご用意。ボリューム満点の朝食
バイキング&夕食は和食膳+サラダバー・前沢牛カレー

魅力02

ビジネスやレジャーに快適なシンプルなホテル
男女別の大浴場でゆっくりとお寛ぎください。

1泊2食付
6,000円台〜

宴会や会議に

宴会や会議・セミナー・会合に最適な空間をご用意。
歓送迎会・忘新年会など…。

法事法要に

ビジネスや人気の観光名所へのアクセスも抜群!

GoToトラベル対象
※期間は政府方針に準じます

ご予約・お問い合わせは
水沢翠明荘
〒023-0053 奥州市水沢大手町5丁目33
TEL：0197-25-3311 FAX：0197-22-2785
0120-68-3311 URL http://www.suimeisou.jp

お盆のご準備はお早めに!

■マトイ型
直径37cm・長さ100cm
一般価格26,250円(税込28,875円)
会員価格21,000円(税込23,100円)

■一番型
直径50cm・長さ85cm
一般価格25,000円(税込27,500円)
会員価格20,000円(税込22,000円)

■オリジナル回転灯籠LED(一対)
一般価格28,500円(税込31,350円)
会員価格20,000円(税込22,000円)

■オリジナル盆棚(経机付)
寸法:高さ164cm・横90cm・奥行123cm
一般価格57,500円(税込63,250円)
会員価格46,000円(税込50,600円)

お盆料理
(オードブル)イメージ

お盆の特別なおもてなし料理

その他豊富に取り揃えております

アルファクラブ東北(株)さがみ典礼
0120(809)834

「盆」を迎えるにあたり

特に「新盆」の場合は準備が必要です

先祖の霊をはじめて迎える新盆(初盆)

「新盆(初盆)」は、ほかの先祖とは別に位牌を取り出し、お飾りやお供えをします。先祖の霊は浄化されているので落ち着いていますが、新しい御霊(みたま)はまだ荒々しいので、丁寧に行います。

お供えでご先祖様をおもてなし

お盆は、「迎え盆」と呼ばれる十三日の朝から始まります。この日にご先祖様を迎える盆棚をつくり、位牌や香炉を盆棚に移して仏壇を閉じます。十六日が「送り盆」。この日は最後の食事ですので豪華にお供えします。迎え盆と同じく「送り火」で霊を送ります。

それぞれの家庭での習慣でお迎えを…

お盆は、ご先祖様がこの世へ帰ってくると言われており、ご先祖様を仏式で祀っている家では八月十三日から十六日の間に供養を行います。寺院で施餓鬼供養をするとともに、自宅では里帰りされる先祖の霊を迎えて供養を行います。供養の方法は地域や家庭・宗派によって違いますので、それぞれの家庭の習慣で行いましょう。

さがみ典礼のトータルサポート

事前の相談から葬儀後まで「さがみに聞いてみよう」
トータルさがみ 検索

お葬儀の前

いざという時あわてないために、事前に手順や費用などを相談して残された家族の負担を減らしたい。
- 弔辞マナーがわからない…
- 葬儀費用の準備、みんなどうしてるの?

お葬儀

初めての葬儀でわからないことだらけ、近くに葬儀場はあるのか?葬儀の流れは?
- 必要なものがわからない
- 病院にお迎えをお願いしたいのですが、来てくれますか?

お葬儀の後

葬儀後の様々な事。公的な手続きや法要のお仕度から仏壇・仏具選びまでサポート!!
- 相続相談
- 遺産整理・遺品整理
- 暮石や墓地の相談

位牌・仏壇・仏具・墓石から霊園選びまで…

仏壇・仏具の興運堂

◆興運堂 盛岡店
盛岡市中屋敷町1-57
TEL.019-601-1234

◆興運堂 北上大通り店
北上市大通り3-6-26
TEL.0197-65-4884

プラスアルファカード特典
通常価格の20%OFF
(一部除外品があります)

「安心」「安全」のさがみ典礼

コロナウイルス対策としてさがみ典礼の全施設では、24時間ウイルスや菌を分解・除去する「光触媒コーティング」を施しています

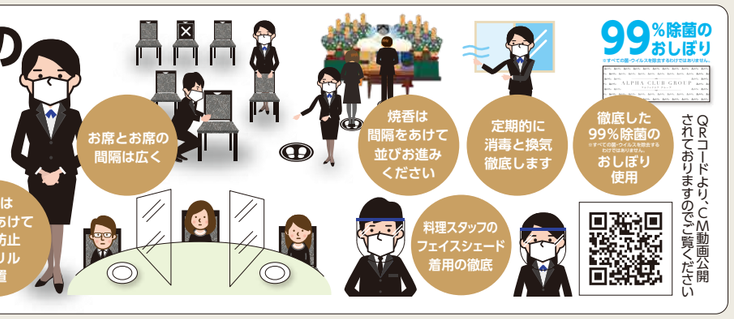

社会貢献活動について

社会的責任の一環として、また地域社会の一員としての観点から、心豊かな街づくりに貢献します。また「お客様の暮らす街や地域で、もっとお役に立つ社会に必要とされるアルファクラブグループ」をスローガンに、これからも地域社会に貢献できる企業として、様々な活動に取り組んでいきます。

安心安全への職域接種

13施設26名の七五三撮影をお手伝いしました
七五三姿で記念撮影児童養護施設を支援

医療従事者へ感染防護品を寄付いたしました

医療従事者へ感謝を込め差入れを行いました

健康増進と地域密着の活動

子供たちのための「子ども食堂」開催

献血イベントに参加

社会貢献活動の動画紹介をご覧ください

結婚式はもちろん 人生の節目のお祝い事

ご誕生

お子様が誕生したことを、その土地の守り神がいらっしゃる神社へ、健やかな成長を祈って参拝するのが、お宮参りです。

成人式の祝い

冠婚葬祭の「冠」は、人生の通過儀礼の事を指します。一生に一度しかない、大人になる大切な記念日、成人式も大切な通過儀礼の1つです。

賀寿祝い

60歳の還暦から大還暦までの長寿祝い、人生の節目を家族や親族、親しい人たちなどと一緒に盛大に祝うのが一般的です。

●還暦(60歳)●古稀(70歳)●喜寿(77歳)
●傘寿(80歳)●米寿(88歳)●卒寿(90歳)
●白寿(99歳)●百寿(100歳)

七五三の祝い

お子様の成長をお祝いする節目の行事である「七五三」。男児は、3才と5才・女児は、3才と7才。

結婚記念日の祝い

銀婚式や金婚式は、お孫さん達と祝うのも記念になります。紙婚式(1年目)・銀婚式(25年目)・金婚式(50年目)

おすすめ店をピックアップおよび新規提携店のご紹介

新規提携店は無料掲載募集中!!

プラスアルファカードのお問い合わせは
☎019-636-4411
プラスアルファカード提携店一覧は、ガイドブックまたは専用サイトにて!!
コチラからアクセス!!
https://www.plusalphacard.jp/member/list

遊食屋 FUJI Next　食べる

オリジナル料理と種類豊富なドリンクの店

盛岡市中央通1丁目11-7
☎019-652-4833
🕘17:30～1:00
㊡日曜日

特典 **盛岡りんごハイボール1杯サービス**

盛岡焼き冷麺をはじめ冷麺料理多数あります。名物ジャンボ焼鳥は50㎝の大きさです。
マスター考案の盛岡りんごハイボールを、会員様に1杯サービスいたします。

藤原養蜂場　食べる

40種類の試食が揃う蜂蜜専門店の老舗

盛岡市若園町3番10号
☎019-624-3001
🕘10:00～18:00
㊡月曜日

特典 **5%OFF**

明治34年創業の藤原養蜂場本店。店内では、国産の蜂蜜はもちろん、海外産もあり、常時40種類以上の蜂蜜が試食できます。蜂蜜を使った加工食品や、ローヤルゼリー、プロポリス、蜂の子、花粉、そしてスズメ蜂を利用した商品も取り揃えております。

互助会のオンライン入会

お申込みは必要な端末とご本人名義の預金通帳ご用意してアクセス!!

- ■ご自宅でPC・スマートフォン・タブレットで簡単にお手続きが完了
- ■オンラインで24時間いつでも、互助会のお申込みができます
- ■オンラインでお申込みを完了した日時から会員の権利が発生します

オンラインで互助会入会のお申込みサービスが開始！当サービスにより従来の対面によるご案内が不要となり、スマートなお手続きが可能となりました。PC・スマートフォン・タブレットから、24時間365日いつでもお申込み頂けます。

お申込み内容を確認後、一週間程度で約款・パンフレット・役務内容確認書・確認書(重要事項説明)を郵送いたします。

冠婚葬祭互助会 経済産業大臣許可(許可番号互第3070号)
アルファクラブ東北株式会社

相続・終活 ご相談ください

「突然のことで困っている」
「相続のことでもめたくない」
「遺言書を残しておきたい」
「終活って具体的に何をすれば」
「ひとりになってしまって不安だ」
「認知症になる前にやっておきたい」
お困りごとは私どもにお任せください

0120-256-655
営業時間9:00～18:00

さようならが あたたかい さがみ典礼
みんなの相続窓口／みんなの終活窓口

アルファクラブグループ LINE

友だち登録でお得な情報・特典!

アルファクラブグループのLINEを友だち登録していただいた方に、今すぐお使いいただけるクーポンやお得な情報をお届けいたします!

今回のプレゼント 蟹(カニ)おこわ

佐賀県産「ヒヨクモチ」と鳥取県産「紅ズワイ蟹」を使った蟹おこわです。レンジで温めるだけで簡単にお召し上がりいただけます。
●50g×6個
●出荷日から冷凍90日

別紙同封専用ハガキで、なんと100名様に当る!

当選者はプラールのホームページに掲載します。
https://www.plusalphacard.jp/about/plual
今回の読者プレゼントクイズ及び前回のクイズ正解は別紙をご覧ください。

読者プレゼント

963-8790

料金受取人払郵便
郡山局承認
52
差出有効期間 2022年12月31日まで。(切手不要)

福島県郡山市鶴見坦2-4-5

アルファクラブグループ
アルファクラブ株式会社（本社：総合窓口）
「新規互助会会員ご紹介キャンペーン」担当者 行

会員様への情報マガジン PLUAL プラール

❶ キリトリ線

❷ ↑山折りにしますので切り取らないでください↑

「個人情報の取り扱いに関する重要事項」お客様の個人情報は①関連会社・提携会社を含む各種商品・サービスのご案内・ご提供・ご契約の維持管理②当社サービス等の宣伝印刷物などの送付・運営管理等、商品・サービスの充実のために必要な範囲で利用させていただきます。各種商品・サービスの詳細は当社ホームページにてご確認ください。(https://alphaclub.jp/)当社への個人情報の提供はあくまで任意のものですが、情報をご提供いただけない場合、当社のサービス等を提供できない場合があります。当社はお客様ご本人からの事前の同意を得ない限り、個人情報を第三者に提供することはございません。ただし、当社のサービスを提供する目的の範囲内で、当社の責任で適切な委託先を選定し、個人情報の取扱いおよび利用停止等の手続きに関しては、当社ホームページ内にございます「個人情報の取扱いについて」にてご確認下さい。個人情報に関するお問合わせ先は次の通りです。
アルファクラブ株式会社　会員管理室　☎024-923-7279

キリトリ線

はがきの組み立て方

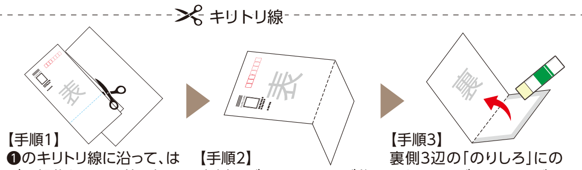

【手順1】❶のキリトリ線に沿って、はがき部分をはさみ等で切り取ります。裏側の会員様枠にご住所・ご氏名等の要事項をご記入ください。

【手順2】裏側にご記入頂いたご住所・ご氏名等が隠れるように、はがきの❷部分を折り線に沿って山折りにします。

【手順3】裏側3辺の「のりしろ」にのりをつけ、ご記入いただいた内容が隠れるように❸の谷折りでしっかり貼り合わせて完成です。

点線に沿って切り取ってください。免許証・カード等と一緒に保管し、ご利用下さい。

キリトリ線

お名前	血液　型
ご住所	
生年月日　年　月　日	緊急連絡先 ☎　(　)

アルファクラブ東北(株)さがみ典礼
0120(809)834
※大事に保管してご利用ください。