PLUAL

Vol.26 岩手版 2021 WINTER

アルファクラブグループ 会員様限定フリーマガジン「プラール」

【特集】お正月特別企画・アルファクラブグループ

お年玉プレゼント!!

結婚式を挙げて本当に良かった!

結婚式体験レポート!!

結婚式はもちろん

人生の節目のお祝い事

～葬儀を終えて～

ありがとう心に残るお見送り

読者プレゼント! Häagen-Dazs

ハーゲンダッツ セレクトBOX

別紙同封専用ハガキで、なんと100名様に当る!

アルファクラブ東北株式会社 お客様相談窓口：TEL.019-636-4411

【受付時間】月～金曜10:00～17:00 ※土曜・日曜・祝日を除く

PLUAL Vol.26 岩手版 2021 WINTER ■編集・発行／プラスアルファカード事務局 〒963-8861 福島県郡山市鶴見坦2-4-5 ☎024-923-1055 令和3年1月10日発行（年4回）

新規互助会会員ご紹介キャンペーン

2021年3月31日まで

お得が満載

プラスアルファカード&プラスアルファアプリ

お得1 カードまたはアプリ提示で提携加盟店にてお得なサービスが受けられます!

※サービスの一例です。詳しくは加盟店ガイドをご覧ください。
※加盟店ご利用でのポイント付与・ポイント使用はできません。

お得2 2,000ポイント以上貯まると選べるカタログギフトプレゼント!!

ポイント交換方法

1. 別紙ポイントカタログ専用ハガキに必要事項をご記入後、ポストに投函してください。
2. 注文いただいたカタログがご自宅に届きます。

3. 欲しい商品を同封のハガキにご記入後、ポストに投函してください。
4. ハガキ到着後2週間位でご注文いただいた商品をお届けします。

※ポイント交換は、アプリ専用サイトからも可能です。

お得3 役立つ情報満載のフリーマガジンが年4回届きます!

お得4 アルファクラブ主催のイベントを優先的にご案内!!

お得5 アプリご登録で1,000ポイントプレゼント!!

便利!! アプリで現在地近くの提携店がすぐ見つかる!!

ポイント照会のご案内

ポイントの照会は、「ホームページまたはアプリ」及び、お客様相談窓口にて!!

【ご注意】プラスアルファカードの累積ポイントは、付与月より2年間の有効となります。2年が過ぎますと対象ポイントは失効となりますのでご注意ください。ご不明点がございましたら、お問い合わせください。

お客様相談窓口／アルファクラブ東北株式会社 TEL.019-636-4411

●受付時間／月曜～金曜 10:00～17:00（土曜・日曜・祝日を除く）

お友だちを紹介してQUOカードをもらおう!

ご契約成立でそれぞれにプレゼント!

会員様に	新規加入者様に
「QUOカード」5,000円分	「QUOカード」2,000円分

キリトリ線

のりしろ

応募上のご注意

※岩手県内在住の方に限ります。
※同居のご家族様は対象外です。
※新規入会に限らせていただきます。
※紹介いただくお友達の方の世帯にて、当社の互助会の加入がある場合は対象外です。
※紹介ポイントの3000Pとの併用は出来ませんので、予めご了承ください。

③ ↑谷折り（矢印の方向へ折り曲げてください）↑

切り離さずに3辺の「のりしろ」にのりをつけ、ご記入いただいた内容が隠れるように谷折りで貼り合わせてください。

フリガナ 会員様ご氏名	
ご住所	〒□□□-□□□□　都道府県　区市町村
電話番号	（　　）
会社記入欄	

のりしろ

キリトリ線

STEP1	STEP2	STEP3
会員様のお名前・ご住所・連絡先をご記入いただき、のりでとめてポストへ!	専門スタッフから、はがきを送っていただいた会員様へお電話いたします。	会員様とお友だちに専門スタッフから詳細をご説明いたします。

点線に沿って切り取ってください。免許証・カード等と一緒に保管し、ご利用下さい。

キリトリ線

プラール便利カード

〈岩手エリア〉

冠婚葬祭互助会 経済産業大臣許可（許可番号互第3070号）

アルファクラブ東北株式会社

アルファクラブ東北（株）さがみ典礼

0120（809）834

※大事に保管してご利用ください。

アルファクラブグループ新年のごあいさつ

謹賀新年

皆様には、健やかに新春を迎えられたことと、お慶び申し上げます。旧年中は、ひとかたならぬお引き立てを賜り、厚く御礼申し上げます。

さて、２０２０年は「新型コロナウイルス」の蔓延により、世界が大きく変革する大変な年となりました。東京五輪をはじめ、世界規模のイベントが次々に延期や中止となる事態から、その猛威の恐ろしさを改めて痛感させられました。外出自粛や休業要請による飲食店・宿泊施設への影響は計り知れず、弊社の施設も少なからず打撃を受けております。また、皆様に日頃の感謝をお伝えする「記念式典」や「感謝祭」も、小規模開催への変更や延期、または中止となるなど、グループ全体として大きな試練の年となりました。

一方、世の中では、「ｗｉｔｈコロナ」や「新しい生活様式」などの言葉をよく耳にするようになり、出掛けるときのマスク着用や店舗に入る際の検温・手指の消毒も違和感がなくなるように、これまでの生活や行動さえも一変しております。

このような中、弊社におきましては、皆様に安心して施設をご利用いただけますよう、新型コロナの感染予防対策を徹底し、スタッフ一同細心の心配りで業務にあたっております。また、弊社グループは、今年創業60周年の節目の年を迎えます。節目にあたり、今まで以上に皆様のニーズにいち早くお応えする本物の冠婚葬祭事業者として、皆様の心に温かい思い出が残る施行を行ってまいります。

今後とも会員の皆様により充実した毎日を提供できるように、日々邁進していく所存ですので、昨年同様変わらぬご愛顧とご指導・ご鞭撻を賜りますよう、よろしくお願い申し上げます。

結びに、今年は皆様にとって笑顔が溢れる年になりますよう、ご健康とご多幸をご祈念申し上げつつ、年頭のご挨拶とさせていただきます。

２０２１年（令和３年）

アルファクラブグループ代表　神田　成二

本年もアルファクラブグループ各施設で
益々会員さまに安心と笑顔をお届けします

- 冠婚・葬祭・互助会 経済産業大臣許可（許可番号互第3007号） アルファクラブ武蔵野株式会社
- 冠婚葬祭互助会 経済産業大臣許可（許可番号互第3097号） アルファクラブ株式会社【栃木】
- 冠婚葬祭互助会 経済産業大臣許可（許可番号互第2018号） アルファクラブ株式会社【福島】
- 冠婚葬祭互助会 経済産業大臣許可（許可番号互第3070） アルファクラブ東北株式会社
- 冠婚・葬祭・互助会 経済産業大臣許可（許可番号互第3090号） サイカンシステム株式会社
- 信州玉姫殿グループ 冠婚葬祭互助会 経済産業大臣許可（許可番号互第3079） アルファライフ株式会社
- 冠婚葬祭互助会 経済産業大臣許可（許可番号互第3078号） アルファクラブ静岡株式会社
- 冠婚葬祭互助会 経済産業大臣許可（許可番号互第3016） 株式会社東冠
- 冠婚葬祭互助会 経済産業大臣許可（互）第4041号 株式会社 レクスト岐阜
- 株式会社 レクストワン

「安心と信頼」の実績

※2020年11月30日現在

総婚礼式場数 40式場　年間婚礼5,000件を超える実績

総葬祭式場数 349式場　年間葬儀35,000件を超える実績

総関連施設数 14施設

一口メモ　南天（なんてん）

南天は、難を転じて福となす縁起木。

日本ではナンテンが「難転」～難を転じて福となす～に通じることから、縁起木として愛されてきました。戦国時代には、武士の鎧びつ[鎧を入れておくふた付きの箱]に南天の葉を収め、出陣の折りには枝を床にさし、勝利を祈りました。正月の掛け軸には水仙と南天を描いた「天仙図」が縁起物として好まれたようです。江戸時代になると、南天はますます縁起木として尊ばれるようになります。江戸時代にはどこの家にも南天が「火災よけ」として植えられるようになり、さらには「悪魔よけ」として玄関前にも植えられるようになりました。こうした習俗は今も日本の各地に残っています。

Vol. 26

CONTENTS

PLUAL プラール

INDEX

2～3　アルファクラブグループ
新年のごあいさつ
みなさまの安心と安全のために「10の衛生対策」

4～5　アルファクラブグループお正月特別企画
お年玉プレゼント!

6～7　結婚式体験レポート!!
ランチ情報（ベルヴィ盛岡）／新年会／歓送迎会

8～9　互助会で結婚式の費用をお手伝い
マタニティウエディングの家族を強くするパワー
人生の節目のお祝い事
ベルヴィグループのブライダルフェア日程

10～11　健康コラム「知っていると安心」
～呼吸を大きくドンと構えて免疫力アップ～
社団医療法人 啓愛会／2021年1月～3月の星座占い

12～13　ベルヴィグループ総料理長が紹介
簡単レシピ～お正月特集～
春季成人式振袖ご予約展示会／記念写真&七五三

14～15　～葬儀を終えて～
ありがとう心に残るお見送り
法事・法要／マンガでわかる葬祭話／19のしたく／遺言書システム／エンバーミング

16～17　さがみ典礼
感謝が溢れる思い通りのお葬式
葬祭場オープンのご案内／内覧会日程／興運堂の初売り

18～19　アルファクラブグループ
川柳大賞発表・冬の宴会プラン
新規提携店／ご葬儀後の役所・法律手続きの無料相談のご案内

20　ご紹介キャンペーンのごあんない

アルファクラブグループは、
一般社団法人 全日本冠婚葬祭互助協会で策定している
「新型コロナウイルス感染拡大防止ガイドライン」に基づく取り組みを
実施しています。

～ALL FOR YOU～
みなさまの安心と安全のために 10の衛生対策

※1：ウイルス殺菌に効果のある次亜塩素酸もしくはアルコール使用

- 来館される方 非接触型 体温計検温（お客様）
- 入館前の 手指等の 消毒※1（お客様）
- お料理 すべて個人盛り スタイルで提供（お客様）
- 受付をお手伝いいただく方 マスク・フェイスシールド着用 感染・拡散防止（お客様）
- お客様同士 食事の間隔を あける（お客様）
- 1日2回の検温 健康面チェック（スタッフ）
- お客様と接客時 マスク着用（スタッフ）
- 全施設・室内 感染予防 常時換気（スタッフ）
- 調理 マスク・ゴム手袋 フェイスシールド着用（スタッフ）
- こまめな手洗い・うがい アルコール除菌※1 館内の定期的清掃（スタッフ）

お正月特別企画2021
お年玉プレゼント!!
豪華賞品が当たる!

※今回掲載賞品は、各スポンサー様のご協力のもと特別企画をいたしました。また、内容量や写真などと、実際の品物が異なる場合がございます。予めご了承ください。

アルファクラブグループの会員様に日頃の感謝を込めてお年玉プレゼント!

プラールをご愛読いただいている会員様にお年玉プレゼントをご用意しました!この機会に、どんどん応募してプレゼントをもらおう♪※当選者はご連絡をもって発表にかえさせていただきます。

応募方法 郵便ハガキ(注:同封のハガキは使用できません)に、応募番号・氏名・年齢・住所・電話番号・会員番号を明記の上、下記の応募先に送ってください。

応募締切 令和3年1月31日(当日消印有効)

応募先 総合窓口:アルファクラブ株式会社 宛
〒963-8861 福島県郡山市鶴見坦2-4-5

応募番号1 挙式料プレゼント(岩手・山形・福島・茨城) 2組×13式場

各式場で2組の挙式プレゼント!
このチャンスに感動の挙式を…

【岩手県】
(1-A)ベルヴィ ロヴィナテラス
(1-B)ベルヴィ盛岡

【山形県】
(1-C)ベル・プランシェ山形
(1-D)ベル・プランシェ天童
(1-E)ベル・カシェット

※ご希望の結婚式場(応募番号)を忘れずに記載してください。

【福島県】
(1-F)ベルヴィ郡山館
(1-G)ベル・カーサ
(1-H)ベル・ルクス
(1-I)ベル・クイーンズ

【茨城県】
(1-J)ベル・ザ・クラス
(1-K)プラン ベル アムール
(1-L)ベル・ジャルダン
(1-M)ベル・ティアーズ日立

1式場限定2組とさせていただきます。

応募番号2 「離れ」の隠れ宿・オーベルジュ鈴鐘 ペア宿泊券 ペア2組4名様

福島県・磐梯熱海温泉「離れ」の隠れ宿のペア宿泊券プレゼント(食事込)。7つの各部屋とも内風呂付の温泉宿です。
※お部屋はお任せになりますので、予めご了承ください。
※宿泊日はGW・年末年始・お盆を除きます。

応募番号3 ホテルアーバングレイスグラン ペア宿泊券(朝食のみ) ペア2組4名様

昨年7月オープンの山形初ラグジュアリーHOTEL。山形駅東口より徒歩3分の好立地。心と体に優しいホテル。朝食は、地元の新鮮な食材を使用、和食と洋食がセレクト可能。宴会や法事・会議も承ります。※宿泊日はGW・年末年始・お盆を除きます。

応募番号4 天ぷら 山寺 ペア食事券(ディナー)(5,000円分2枚) ペア2組4名様

山形のホテルアーバングレイスグラン内の大人の隠れ家。厳選食材を目の前で調理します。

応募番号5 なごみ一席 成庵 ディナーペア食事券(5,000円分2枚) ペア2組4名様

福島県郡山市深沢の緑あふれる庭園の中で、本格会席料理をお楽しみください。

応募番号6 ベルヴィグループ ランチペア食事券 5組×6会場

※ご希望の応募番号忘れずに記載して下さい。
(6-A) ベルヴィ郡山館
(6-B) ベル・カーサ
(6-C) ベル・ザ・クラス
(6-D) ベル・ジャルダン
(6-E) H&A桧町店
(6-F) H&A南栄町店

福島(ベルヴィ郡山館・ベルカーサ)、茨城(ベルザクラス・ベルジャルダン)、山形(H&A桧町店・H&A南栄町店)のみ利用可能。

応募番号7 花カフェ ブルーミーズ スペシャルランチ食事券 ペア5組10名様

山形県山形市江俣の"花と緑に囲まれた温かい空間"がコンセプトの花カフェでのランチをお楽しみください。

応募番号8 SHARP 液晶テレビ 32型 1名様

見やすい高画質技術で、鮮やかな色・明るくクリアな映像を再現。※状況によりメーカーが変更になる場合がございます。

応募番号9 SHARP 加湿空気清浄機 1名様

自然界に存在するのと同じプラスとマイナスのイオン。濃度を高めても安全性が確認された加湿空気洗浄機。※状況によりメーカーが変更になる場合がございます。

応募番号10 高額返礼品(カタログギフト) 2名様

カタログの中から、お好きな商品をお選びいただけます。※画像はイメージ

応募番号11 プリザーブドフラワーアレンジメント 3名様

水やり不要で半永久的に枯れることのないギフト花、ローズピンクとパステルミックスをご用意しました。
※内容が若干変更になる場合があります。

応募番号12 季節の果物セット 3名様

旬の果物を箱詰めセットにしてご用意しました。
※季節の果物ですので、内容が若干変更になる場合がございます。

応募番号13 大七生酛 純米大吟醸 箕輪門 720㎖ 2名様

「地酒大show」にて3度の最高位プラチナ賞を受賞

応募番号14 ほまれ 播州産 山田錦 純米大吟醸 720㎖ 2名様

2015年IWCにて世界一「チャンピオンサケ」を受賞。2016年G7伊勢志摩サミットにて各国首相への贈答品として採用。

応募番号15 海鮮しお鍋 1名様

ゆでずわいがにカット500g、つぼ抜きいか100g×2、助宗鱈切身40g×3、ボイル帆立、ボイルつぶ貝、ボイル甘えび、他

応募番号16 北海道函館「山大」西京焼食べ比べ 1名様

紅鮭西京焼き60g・ぶり西京焼き60g・赤魚西京焼き60g・銀鮭西京焼き60g×各2

応募番号17 松坂牛 すき焼き用250g 2名様

牛バラ肉250g

応募番号18 Senjudo スイーツセット 2名様

チーズケーキ・ソフトチョコケーキ×4・チョコチップクッキー×4・チェスクッキー×6

応募番号19 64°スープギフト 2名様

スープを温かくおいしく感じられ、体温上昇にもつながる温度が64度と言われています。

アーバングレイス グラン
GRAND OPEN

LUXURY FOR ALL
贅沢な空間
最高のおもてなし

2020年7月オープンの
山形初ラグジュアリーHOTEL。
山形駅東口より徒歩3分の好立地。
心と体に優しいホテル
朝食は、地元の新鮮な食材を使用
和食と洋食がセレクト可能。
宴会や法事・会議も承ります。

大人の隠れ家
カウンター8席。油もこだわり、厳選食材を目の前で調理します。

■天ぷら 山寺 1F
TEL.023-665-1552
営業時間17:00〜22:00(不定休)

GoToイート対象店

大人が一時の羽を休める場所

■ラウンジ valor(バロー) B1F
TEL.023-665-1553
営業時間18:00〜24:00

GoToキャンペーン対象
全プラン宿泊代から35%
+地域共通クーポン15%
実質半額

HOTEL URBAN GRACE GRAN
ホテルアーバングレイスグラン

●最寄り駅:山形駅●アクセス:山形駅東口徒歩3分
〒990-0039 山形県山形市香澄町1丁目18-12
TEL.023-625-1414 FAX.023-635-0303 http://urbangrace-gran.jp/
アーバングレイスグラン 検索

プラスアルファカード特典
●1室2,000円引き
●天ぷら 山寺
(ワンドリンクサービス)

楽天トラベル 福島県第1位 朝ごはんフェスティバル 2018

メイプルサーモンとホタテの木の実焼き

「楽天トラベル 朝ごはんフェスティバル」で、「全国4位入賞(1900施設中)」&「福島県4年連続優勝」のメニュー快挙達成!世界からも認められました。世界最大の宿泊予約サイト「ブッキングドットコム」で、優れたおもてなしの施設に贈られる「クチコミアワード2018」にも選ばれました。

開湯800年の磐梯熱海温泉で
全7室すべて「離れ」の隠れ宿

旬の贅沢会席料理

GoToキャンペーン対象
全プラン宿泊代から35%
+地域共通クーポン15%
実質半額

「離れ」の隠れ宿 オーベルジュ 鈴鐘
〒963-1309 福島県郡山市熱海町熱海5-38
☎024-994-1555 受付時間 9:00〜21:00
【電車】JR「磐梯熱海駅」タクシーで約5分
【お車】磐越道「磐梯熱海IC」より約5分
東北道「郡山IC」より約20分
すずかね 検索

プラスアルファカード特典
宿泊料金から10%OFF
◆平日・日曜/お一人様
34,000円(税別)➡30,600円(税別)
お二人様で6,800円割引!
予約時にお伝えください
※年末年始・GW・お盆は除きます

60歳以上平日限定 最上級の客室を特別価格!
1日1組お一人様 29,000円(税別)
※グループ全員が60歳以上に限定※年末年始・GW・お盆は除きます。

冬の宴
2021 2/28まで

4,500円パック 料理6品
(税サ込・うどんサービス)
●若鶏香草焼●カキフライ●中華
●味噌田楽●鳥賊唐揚げ●芋の子一人鍋

5,500円パック 料理7品
(税サ込・うどんサービス)
●お刺身盛合せ●若鶏香草焼●カキフライ●中華
●味噌田楽●鳥賊唐揚げ●芋の子一人鍋

6,500円パック 料理8品
(税サ込・うどんサービス)
●お刺身盛合せ●ローストビーフ●カキフライ●中華
●海鮮サラダ●握り鮨●和牛すき焼鍋●特製デザート

【要予約】20名様以上のご予約の場合生ビールをご用意できます!

お問い合わせ・お申込みはお気軽に
水沢 翠明荘(すいめいそう)
☎0197(25)3311
受付時間 10:00〜19:00
〒023-0053 奥州市水沢大手町5丁目3番地
翠明荘 検索 https://www.suimeisou.jp

結婚式体験レポート!! PART V

結婚式を挙げて本当に良かった！

結婚式場●ベルヴィ盛岡　挙式日●2020年10月17日
新郎●菅田宏徳様・新婦●（小舘）まり夏様・長女●夏鈴（かりん）ちゃん

Q この時期に結婚式を挙げることを迷ったことはありますか？

A 新型コロナウイルスが流行しており、関東など遠方からの友人も招待を考えていたことや、実施することでクラスターが起こる可能性もあるため、かなり迷いました。

Q 結婚式を挙げるきっかけは何ですか？

A 東京でもｇｏｔｏを始めたことや感染対策をしっかり行っての結婚式を挙げた例をみたことです。また2人の誕生日が10月であることと娘が1歳すぎるので結婚式あげるのにちょうどいいかなと思ったからです。

Q 式場の安全対策はいかがでしたか？

A しっかりされていました。こちら側からも何回も対策について確認、追加で依頼した部分も対策してもらえました。

Q 来れなかった方はいますか？

A 関東の友人はコロナを持ち込む危険性が高いため欠席の連絡がありました。県内でも職場での規制がある人や妊婦の方は欠席しました。

Q 来れなかった方を呼んでもう一度式を挙げたいですか？

A 金銭的に余裕がないのでそこは考えてません。

Q 結婚式の両親や家族の感想を教えて下さい

A みなさんにいい式だったと言っていただけました。

Q 結婚式でしか味わえなかったことを教えてください

A 高砂から招待客を見ることや、バタバタとしていた部分はありましたがみなさんの顔を見て祝福してもらえたことは結婚式でしか味わえないと思います。また互いの着飾った姿を見ること、自分たちが主役になることがなかなかないのでこれも今回の結婚式でしか味わえなかったです。

Q 結婚式を挙げて良かったと思うこと

A 直接会って祝っていただいたことや、ゲストの笑顔を見れたこと、普段と違う私たちを見れたことです。準備はすごく大変でしたが夫婦だけではなく娘もいれた一生の思い出になりました。

Q 結婚式をこれから挙げる方に伝えたいこと

A この時期、不安な部分もあると思います。でも打ち合わせを重ねて納得いく準備ができれば、自分たちの満足いく結婚式があげられると思います。私たちからのアドバイスとして準備に時間かかるので自分たちのスケジュールに合わせて計画的にやった方がいいと思います。あとは予算の関係で衣装を諦める部分もあるかと思いますが前撮りだけでも撮っておくと記念にも残るのでおすすめです。素敵な式になることを祈ってます。

式場スタッフからのメッセージ

宏徳さん、まり夏さん、夏鈴ちゃん、この度は誠におめでとうございました。このような状況で式を挙げられることは、とても悩んだことと思いますが、お二人と二緒に、安全対策についてもお打ち合わせを重ね、万全なご準備ができたことにより、無事に当日を迎えられたのだと思います。当日は、お二人やゲストの皆様の素敵な笑顔を拝見でき、私共も幸せでした。ご家族皆様いつまでも仲良く、そしていつまでもお幸せに♡

ベルヴィ盛岡のテイクアウトピザ
●ピッツァ マルゲリータ……¥833（税別）
●モッツァレラとアスパラベーコンのピッツァ…¥925（税別）
●トマトと熟成サラミ&ソーセージ ……¥925（税別）
●明太シーフードピッツァ ……¥1,111（税別）
●イタリア産 生ハムと4種チーズのピッツァ…¥1,388（税別）
受付時間／10:00〜18:00
（テイクアウト最終受渡時間19:00来館まで）
定休日／水曜日休館

Lovers Street BELLE VIE MORIOKA
ラヴァーズストリート
ベルヴィ盛岡
TEL.019-656-4165
盛岡市本宮6丁目8-22
ベルヴィ盛岡 検索

結婚式は、もちろん

人生の節目のお祝い事

ベルヴィグループがお手伝いします

ご誕生

お子様が誕生したことを、その土地の守り神がいらっしゃる神社へ、健やかな成長を祈って参拝するのが、お宮参りです。一般的には、生後1ヶ月ほどの時期に行います。

七五三の祝い

お子様の成長をお祝いする節目の行事である「七五三」。男児は、3才と5才・女児は、3才と7才。成長を感謝し、幸せを祈るのがならわしです。

賀寿祝い

60歳の還暦から大還暦までの長寿祝い、人生の節目を家族や親族、親しい人たちなどと一緒に盛大に祝うのが一般的です。

●還暦(60歳)●古稀(70歳)●喜寿(77歳)
●傘寿(80歳)●米寿(88歳)●卒寿(90歳)
●白寿(99歳)●百寿(100歳)

成人式の祝い

冠婚葬祭の「冠」は、人生の通過儀礼の事を指します。一生に一度しかない、大人になる大切な記念日、成人式も大切な通過儀礼の1つです。豊富なバリエーションの衣裳の中から、主役となるあなたが、一番輝ける振袖・袴を選ぶお手伝いをさせてください。もちろん、記念撮影もお任せください。

結婚記念日の祝い

記念日は毎年あるわけですが銀婚式や金婚式は、お孫さん達と祝うのも記念になります。紙婚式(1年目)・銀婚式(25年目)・金婚式(50年目)

そのご家庭や地域ごとに様々な決め事や風習がございますので
ご会食や記念撮影・お衣裳の事は、ぜひご相談ください。

【衣裳レンタル】お宮参り

赤ちゃんの生誕をご報告し感謝と健やかな成長を願う日

お宮参り着物 10,000円(税別)～ 会員価格2割引

男女 初着・帽子・お守り袋・よだれかけ

【衣裳レンタル】卒業式

学生生活最後の日だからこそ華やかな衣装で大切な節目をお祝い

小振袖袴セット 40,000円(税別)～ 会員価格2割引

小振袖(着物)・袴・長襦袢・半幅帯

※着付け・ヘアセット・肌着・小物・足袋(ストッキング)・草履(ブーツ)・バッグは含まれません。

【衣裳レンタル】一般レンタル

お慶びの日を華やかに演出するための格式ある一着を

留袖 20,000円(税別)～ 会員価格2割引

着物・長襦袢・帯・帯揚・帯メ

※着付け・ヘアセット・肌着・裾除・小物・足袋・草履・バッグは含まれません。

モーニング 15,000円(税別)～ 会員価格2割引

上着・ベスト・ズボン

※靴・靴下・ベルトは含まれません。

【衣裳レンタル】一般レンタル

披露宴の出席やお子様のお宮参り七五三・入学式など大切な記念日に

色留袖 20,000円(税別)～ 会員価格2割引

着物・長襦袢・帯・帯揚・帯メ

※着付け・ヘアセット・肌着・裾除・小物・足袋・草履・バッグは含まれません。

附下・訪問着 30,000円(税別)～ 会員価格2割引

着物・長襦袢・帯・帯揚・帯メ

※着付け・ヘアセット・肌着・裾除・小物・足袋・草履・バッグは含まれません。

【衣裳レンタル】賀寿祝い

還暦から白寿まで長寿を寿ぐ人生の節目にふさわしいご衣裳です

ちゃんちゃんこセット 10,000円(税別)～ 会員価格2割引

ちゃんちゃんこ・帽子・末広(赤・紫・金茶・白)

1月・2月・3月 BRIDAL FAIR

※掲載日程は中止または、日程変更の場合がありますので、予めご了承ください。

Bridal information 盛岡市

【人気No.1】ベルヴィ&ロヴィナ合同スペシャルフェア
3月13日(土)

おすすめポイント

1. 【ふたつのリゾート】アジアン&モナコのリゾート空間を選べるWの街
2. 【安心のW】豊富な実績を持つベルヴィグループだから両親も安心
3. 【プランナー】充実サポートだから準備も安心。お得プランも多数!

GRAND RESORT Belle Vie Lovina Terrace

グランリゾート
ベルヴィ ロヴィナテラス
TEL.019-635-1133
盛岡市本宮6丁目7-35
ベルヴィロヴィナテラス 検索

Bridal information 盛岡市

【人気No.1】ベルヴィ&ロヴィナ合同スペシャルフェア
1月16日(土)
2月13日(土)

Lovers Street BELLE VIE MORIOKA

ラヴァーズストリート
ベルヴィ盛岡
TEL.019-656-4165
盛岡市本宮6丁目8-22
ベルヴィ盛岡 検索

Bridal information 奥州市

試食会付き相談会
※3日前までの要予約制
1月24日(日)
3月21日(日)
バレンタインフェア
2月14日(日)

おすすめポイント

1. ゲストハウスを貸切にした、プライベート空間でのおもてなしができる
2. 地中海の高級リゾートを思わせる全天候型のプールガーデン!
3. 50年の実績があるベルヴィグループだから叶う思い通りのウエディング

LUXURY RESORT BELLE AUBE MIZUSAWA

ラグジュアリーリゾート
ベル・オーブ水沢
TEL.0197-22-8765
奥州市水沢佐倉河字東沖ノ目74-1
ベルオーブ水沢 検索

お友達を当社結婚式場に紹介しご成約された場合、会員様に10,000ポイントプレゼント!! ※ポイントは結婚式後の付与となります。

ブライダルフェア参加の会員様には プラスアルファカード 300ポイントプレゼント! 来館時ご提示で

お子様やお孫さんに後悔させないためにも!

互助会で結婚式の費用をお手伝い。

月々お積み立てで実質負担額が大幅に軽減されます

結婚式(挙式・披露宴)を挙げてよかった95%

よかったと思う理由

【男性】「二人の良い記念日になったから」「パートナーに喜んでもらえたから」が多く、「二人の満足」を重視する傾向
【女性】「みんなに祝福してもらえたから」が最も多く、「親や友人」へ感謝の気持ちを伝えられたなど、周りとの共感を重視する傾向がある。

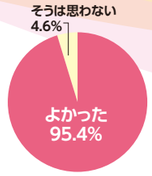

結婚式(挙式・披露宴)を行わなかった人の2人に1人が後悔している ※25歳～34歳

後悔している理由

「二人の良い記念」という意味合いが強くなり、両親や友人への感謝を伝えたり、周りから祝福されるような面が薄くなり、後悔の気持ちが残る。

25～29歳	後悔している 55.3%	後悔していない 44.7%
30～34歳	後悔している 50.5%	後悔していない 49.5%

調査対象:全国20～44歳の男女4000名
調査機関:一般財団法人冠婚葬祭文化振興財団　冠婚葬祭総合研究所

結婚式の平均費用より互助会で負担を少なく!

家族だからできるサポートがあります。互助会会員様のあなたなら、そんなお子様の結婚式を費用面から支えることができます。

●互助会は月々3,000円の積立、ちょっとの節約で貯められます。
●結婚対象者が自分で備える場合もありますが、準備期間が短く難しいのが現状です。
●お子様・お孫様に互助会をプレゼントしましょう!

互助会組織の結婚式場だからこそできる

●互助会を積み立てたので負担が少なく、結婚式が挙げられます。
●経済産業省の許可事業である互助会だからこそ出来る仕組みです。

式場見学・予約のお問い合わせは
0120-35-8765
受付時間 9:00～18:00
※「プラールを見た」とお伝えください。

すぐに挙げたい! 最短1ヶ月プランもご用意しております

ベルヴィグループでは、妊婦さんが安心できる様々なサービスをご用意!

マタニティウエディングには新しい家族を強くするパワーがあるのです。

赤ちゃんを授かった喜びとともに、妊娠中に挙式するカップルは年々増えています。ふたりだけでなくおなかの赤ちゃんにも「おめでとう」の声を掛けてもらえ、結婚と妊娠の喜びをみんなで分かち合えるのが魅力。両家族、新郎新婦、おなかの赤ちゃんの3世代で行うことで家族の絆もぐんと深まり、新たな一歩を踏み出す大きな力になります。

充実設備と専門知識を持つプランナーがサポート!

「つわりが重いから、迷惑かけちゃうかも…」打合せの約束や準備への不安も、専門知識を持つプランナーがサポート。挙式までのスケジュールは最短で1～2ヶ月。打合せの時間は自由に設定でき、個室や自宅からオンライン・電話、メールでのやりとりも。負担を最小限に準備を進められる。

種類が豊富なドレスで妥協しない衣裳えらび!

「お腹が大きいと選べるドレスも少ないのかな」館内にドレスサロンがあり、デザイン・サイズが豊富に揃う。背中が編み上げで調整できるドレスもあり、体型の変化に応じてデザイン変更も可能。

前撮りと同時に撮影も!今しか残せない一枚を!

「大きいお腹の写真を残しておきたい」生まれてくる赤ちゃんへの贈り物となる記念撮影。館内での素敵なロケーションでの写真が残せる。前撮りと同時や挙式後の撮影にも対応。

マタニティ婚を応援するお得なプラン

マタニティ婚の花嫁さんを応援するお得なプランがあり、予算に合わせた提案もしています。見学の際に相談してみてください。

健康コラム 知っていると安心

社団医療法人　啓愛会
理事長　井　筒　　岳　先生

呼吸を大きくドンと構えて免疫力アップ!!

世界中がコロナ禍の中

令和2年は新型コロナ禍の渦の中に過ごした1年であったと言っても過言ではないと思う日々でした。過って2006年にテレビのドキュメントにおいてアフリカで研究活動をしていた東大医科学研究所のウイルス学の教授の河岡義裕博士をアフリカに追って取材していました。彼は以前にインフルエンザウイルスの人工合成に成功して、その時はエボラ出血熱のウイルスの研究をしていた時期であり、後にそのワクチン開発も成功させました。そのとき彼は「この様な病気が世界に蔓延したならば、経済はガタガタ、株価は暴落、社会は機能しなくなる」と話していました。15年前の彼の予言が見事に的中してしまったのです。

世界では一部のファンドが買え支えていますので、株価の暴落はしていませんが、日本の実体経済は悲惨なものです。ですから政府はロックダウンを続けたのですが、経済活動がマヒしますので止む無く経済を回しているのです。

感染予防策は一般の人々にも必要

新型コロナウイルスは感染のスピードが速く、変異を繰り返すために日々刻々と感染自体が変わります。更にワクチンもなく特効薬がないことも人々の不安をあおっています。しかし書物を紐解き、人類の歴史を振り返ってみると疫病（感染症）との闘いであることがわかります。何らかの「社会的・技術的・経済的」革命のつど人類は感染症に襲われています。そもそもコロナウイルスは初めて出現したのは紀元前8000年ころと言われます。コロナウイルスはインフルエンザウイルス同様に野生動物世界で流行していたのでしたが、人の世界で流行するようになりました。その時代に何が起こったのかと言いますと、「農業革命」と「定住化」が起こり西アジアで「牛・山羊・豚」の飼育が始まりました。つまり「人と動物の濃厚な接触」から出現したウイルスでこの感染症は「牧畜」の開始とともに始まりました。中世のヨーロッパでのペストの大流行も背景には、「中世の農業改革」があります。製鉄が盛んになって農具や水車が普及し食料が充実したので、英国・ドイツ・フランスを中心に人口が急増しました。食料が余れば周りから人が集まり都市が大きくなります。都市にはネズミの餌になるフンやゴミがいっぱいあります。乱開発で天敵のタカ・キツネ・狼も減っているのですからネズミが人間の近くで大発生しペストを媒介するのは理の当然でした。当時特効薬もなく感染力も非常に強いペストが世界の人口12億の時代に1億人以上死者を出し猛威を振るいましたが、寒さとともに自然終束した事は驚きます。20世紀を代表するノーベル文学賞作家アルベール・カミュウの代表作「ペスト」を読むと、ペストで次々と人が死んでいくのを見て、最初は悲惨と思うが、人はその死に慣れてしまう。それは人の強さでもあるが、鈍感さにはまり込むのでもある。その鈍感さが次なる大きな悲劇を生むことを予測できないのであります。「絶望に慣れることは絶望そのものより悪いのだ」と書かれています。我々もコロナに慣れない様にし、注意を払い生活しなければなりません。しかし常に希望をもって生活していくのです。長い人類史から見れば感染症の危機は新しいものです。人口密度が低く小さな集団で生活していた狩猟採取の時代には感染症流行範囲もスピードも抑えられていたはずです。ところが「牧畜」で人と人との接触が増え「農業」の開始によって「定住化」が進んで「都市」ができると、結核・コレラ・天然痘マラニア・ペスト・インフルエンザなどの感染症の大流行が頻繁に起こるようになりました。さらに大航海時代の様に「人の移動」が激しくなると感染症も大陸横断的に猛威を振るう様になります。災害や戦争よりも感染症が世界人類に大量の死をもたらすのです。大航海時代に日本に到来したのは「火縄銃」や「キリスト教」だけではなく「性感染症」もヨーロッパから入ってきました。近世日本人の遺骨を調べるに男性の三分の二、女性でも三分の一に梅毒の痕跡が見られるそうです。この猛烈な梅毒の蔓延から生き残った者の子孫が今の日本人なのです。黒船で有名なペリーの二度目の来航時、一隻にコレラの感染者がいて長崎から始まり関東にまで感染が広まり多くの死者を出しました。この当時のコレラと闘った幕末の蘭学医達の気概には頭が下がります。洋学塾を開き、天然痘予防に貢献した尾方洪庵は「事に臨んで賤丈夫となることなかれ」と弟子たちを鼓舞。弟子たちは往診に奔走、死者も出しました。感染爆発時に、医療者は最前線に立たされます。火事の時に消防車が危ないからと出動しないことはありません。プライマリーケアーの防御、最初に診察する医療者の防護が大切です。そのためには正しい知識が必要です。先日テレビにエボラ出血熱のアフリカでの感染爆発時にジャイカでコンゴに派遣された経験を持つ三人の看護師のインタビューがテレビに映出されていました。コメンテーターの「感染に対する恐怖は有りませんでしたか」の質問に3者が口を揃えて「私たちは感染防御に対する知識と訓練をきっちりと受けてきたので怖いことは何も有りませんでしたし、無論感染の心配も全くしませんでした」と答えていました。この感染予防策は一般の人々にも必要です。

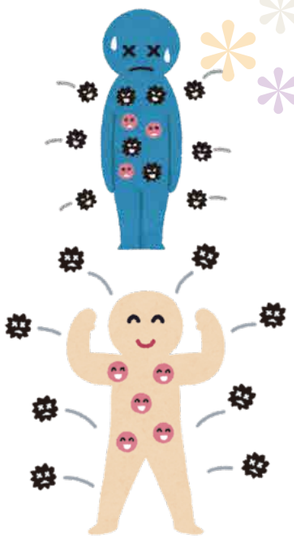

明るい未来を信じて…

健康であることは、生きていくうえで大切なことです。現在加療中の方でも健康な人はいます。世界保健機構（WHO）の健康の定義は「健康とは、病気でないとか、弱っていないということでなく、肉体的にも、精神的にも、そして社会的にも、すべてが満たされた状態にあることを言います」と述べています。そして健康であるためには自律神経の良いバランスも必要です。自律神経には交感神経と副交感神経があります。交感神経には日中とか、興奮した時、怒ったとき、心配事をしたときに優位になり、副交感神経は夜間とか、食後とか、ゆったりした気分の時に優位になります。自律神経失調症と言う病気があります。交感神経と副交感神経のバランスが悪く、色々な症の状を呈する病気です。重症化することは少ないのですが、なかなか良くならない病気です。交感神経が優位な時の脈拍は早くなり、呼吸も浅くなり、免疫力は低下します。副交感神経が優位な時は、脈がゆっくりで、呼吸も大きくゆっくりで免疫力は上がります。哺乳動物の一生の間に打つ脈拍は決まっているという説もあります、ですから怒ってばかりいたり、くよくよばかりしていては短命になります。故に失意泰然、得意淡然のきもちで、細かいことに気を取られず、常にプラス思考で、明るい未来を信じて生きていきましょう。呼吸を大きくドンと構えて免疫力をあげてコロナウイルスに立ち向かっていきましょう。

★12星座占い★ 2021年1月～3月

おひつじ座
3月21日～4月19日
前の年の運の悪さを引きずっていて、あなたが思うようにスタートダッシュは出来ません。ここは、まだ準備運動の時期と思い、新しい事を始めたりせずに、現状維持を心がけて行動して下さい。

おうし座
4月20日～5月20日
時と共に大きな変化を経ていきます。序盤は、嬉しい知らせが届くこともありますが、その後、なかなか状況が変わらないように感じられるかもしれませんが、日々を重ねるごとに少しずつ好転します。

ふたご座
5月21日～6月21日
とても安定していると言えます。大きなトラブルもなく過ごせますが、トラブルがない一方、大きな刺激も期待出来ないので、活発な双子座のあなたにとっては物足りないと感じてしまうかもしれません。

かに座
6月22日～7月22日
まずまずといった感じです。ビックリするくらいの好調振りとはいえませんが、ガッカリしてしまう不調にもならず平穏な暮らしが！ 鍵は、人間関係を円滑にするために努力を怠らないことです。

しし座
7月23日～8月22日
これまでの自分の殻を破り捨て、新しい自分を演出することで大きな発展が期待できる年となります。保守的な姿勢を取らざるを得なかった時期も既に終わりを告げようとしています。

おとめ座
8月23日～9月22日
これまでとは違う、色々と動きのある年になりそうです。予期しない時や場所でハプニング的な出来事が起こり、それをきっかけとして運気の流れががらりと変わりそうな予感を秘めています。

てんびん座
9月23日～10月23日
大きな波があります。高い波もあれば低い波もあります。上昇を高くするのも低くするのもあなたの行動次第です。ふとした時に、最近ちょっといいことが続くなと感じていませんか。

さそり座
10月24日～11月22日
後半にかけて運気が急上昇。特別な事態に巻き込まれることなく、平穏無事に過ごせます。良くも悪くもない毎日は退屈で、運勢も下降気味と思われがちですが、決してそのようなことはありません。

いて座
11月23日～12月23日
とても良いと言えます。今まで縛られてきたものから解放されます。長年の悩み、今までの固定観念などから解放されて新しい自分になります。前半に悩んできた悩みがひょんなことから解決します。

やぎ座
12月24日～1月19日
全体的に好調な運勢です。心身ともにコンディションが良好なのでいろいろなことに挑戦しようという気持ちが沸いてきますし、ちょっと失敗をしてしまっても常に前向きでい続けることができます。

みずがめ座
1月20日～2月18日
運気が上昇リズムにのっており、旺盛なパワーが自分の中からみなぎる年になります。前年までは迷いが生じることも多かったことも、振り切って楽に決断できるようになっているはずです。

うお座
2月19日～3月20日
数年後を見据えた活動をオススメします。何かを会得するのに最適な年なので、立てた目標を確実にクリアするでしょう。例えば、オリンピックイヤーに備えて語学を学ぶのもよし。

ベルヴィグループの成人式が
選ばれる理由

1 一ヶ所で全て揃う写真&美容&衣裳
2 式場ならではの品質&充実のサービス
3 ご予算に合わせた柔軟なプラン進行

2022 衣裳展示会

春季成人式振袖 ご予約展示会

開催時間 10:00〜17:00

互助会会員さまだから成人式を
華やかで、お得に飾る事ができます

2023年〜2025年に
成人式を迎えられる方!見学OK!
予約制・先着順のため、お電話にてお早めにお申し込みください。

◆成人式女性プラン◆

振袖・帯・帯揚・帯締め・伊達衿・着付け
ヘアメイク・写真2P

成人式パック…¥202,000(税別)

互助会会員 ¥120,000(税別) ¥82,000お得

※その他オプション
衣裳グレードアップ・
和装小物・草履バック・
前撮りなどのオプション
により追加あり

互助会12万コースが成人式のご利用コースとなります

◆成人式男性プラン◆

紋付袴セット…¥50,000(税別)

互助会会員 ¥40,000(税別) ¥10,000お得

※その他着付け・写真はオプション

岩手県全地区
合同開催

2/4(木)〜7(日)
4/9(金)〜11(日)

〈会場〉
ベルヴィ盛岡
盛岡市本宮6丁目8-22
TEL.019-656-4165
※水曜休館日を除く

※掲載日程は中止または、日程変更の場合がありますので、予めご了承ください。

卒業式お衣裳もご予約受付中!
成人式展示会で同時予約受付中!!
卒業式袴・新作入荷!

卒業式一般価格¥40,000(税別)
会員価格 ¥32,000
※衣装のみ(税別)

会員さま特典 ¥10,000お得

随時受付中

一般価格¥50,000〜(税別)
◆衣裳・着付け・写真(2P)
➡会員価格¥40,000〜(税別)

オプション料金
人気のスナップ撮影 ¥30,000〜(税別)
好評承り中!!
※最寄りの式場へお問い合わせください。

衣裳から着付け、
写真撮影まで
トータルサポート!!

新作衣裳
入荷しました!!

子供の成長も華やかに…

記念写真&七五三

アルファクラブグループ 七五三姿で記念撮影

児童養護施設を支援

アルファクラブグループは社会貢献活動の一環として、岩手・山形・福島・茨城のベルヴィグループの結婚式場に児童養護施設の児童を招いて、七五三着付と記念写真撮影を行いました。

新型コロナウィルスの感染拡大でイベントの自粛が続く中、七五三行事を通じて楽しい思い出を作ってもらおうと初めて開催しました。

盛り付け例

真鯛のポワレとラヴィオリスタイルの三種ソース

材料【1人前】

●真鯛…50g(お好みの白身魚でも可)●ワンタン皮…3枚●卵黄…2ヶ(卵白は除く)●クリーム…15cc●パルメジャーノ(チーズ)●バジル●トマト(ペースト状にしたもの)●イタリアンパセリ

作り方

①卵白を除いた卵黄にクリームを合わせ、ボールで湯煎してとろみをつけます。パルメジャーノ・塩・コショウして仕上げ、三種の小皿に振り分けます。
②三種に振り分けた①をノーマルとトマト入り・細切れにカットしたバジルを加え、三種のソースを作ります。よく混ぜ合わせたソースをワンタン皮に、それぞれ包み茹でる準備をします。ワンタン皮は半分に折り、卵白で接着させ上半分を折り左右を巻き込むように包みます。
③真鯛または白身魚に塩を少々振り、焼き目がつくまで両面を焼き上げます。
④②で完成した三種包みを今回は、お湯に少々の塩を振り茹でますが、お好みで揚げても大丈夫です。(揚げる目安は30〜40秒内です)出来上がったら、サッと紙ナプキンを敷いたところへ取り出します。
⑤盛り付けに、メインに真鯛を配し、三種包みで仕上がった④を添えます。それぞれの包みに切り込みを入れ、ソースを流しパセリやバジルを散りばめれば、色鮮やかな一皿の完成です。

ベルヴィグループの
総料理長が紹介
簡単レシピ
〜お正月特集〜

牛肉の朴葉みそ風味旬菜巻き

炊き込みご飯を巻くとお子様のお弁当にもおすすめです!!

材料【1人前】

●牛肉のスライス…1枚80g(豚肉の場合は、バラ肉使用※脂身があるとおいしくなります)●大葉…1枚●朴葉みそ…5g●旬菜(ボイル済)●濃度の高い天ぷら粉(ない場合は玉子1ヶと水100ccを混ぜて使用)●もみじおろし…少々

作り方

①牛肉のスライスに朴葉みそをつけ伸ばし塗ります。
②①の上に大葉・軽く炒めたしめじ(※1)を敷き詰めて、筒状に巻いていきます。※1:今回はしめじを使用していますが、お好みの旬菜でも大丈夫です。
③②と同様に炊き込みご飯(※2)をラップで筒状に仕上げ、お肉の上で巻き上げます。※2:炊き込みご飯かもち米がおすすめです。白米は油を吸ってしまうので、使用しない方が良いです。
④②③で巻き上げた肉を、濃度の高い天ぷら粉にさらし、175℃の油で2〜3分揚げます。
⑤揚げた後は、3〜5分程度ねかせて適量サイズに切り分け、もみじおろし旬菜を盛り付けて完成です。

盛り付け例

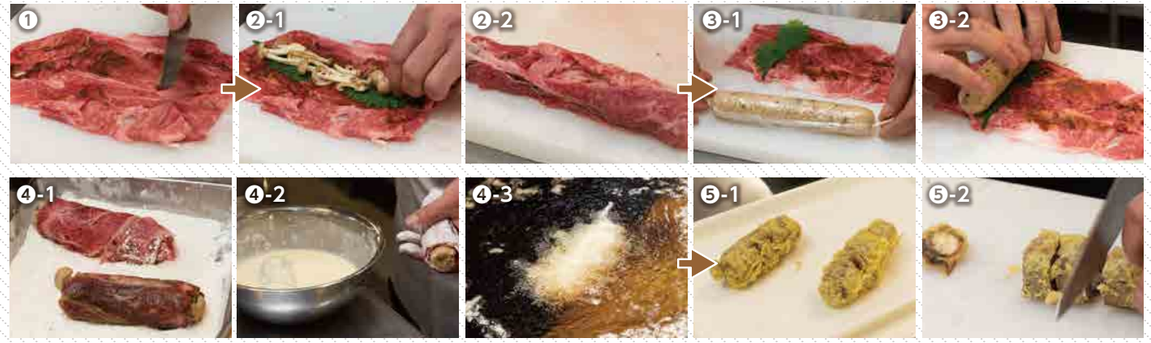

Funeral information

～葬儀を終えて～

ありがとう 心に残るお見送り

岩手県紫波市
お客様：山口　敦子 様（紫波市在住）
葬儀担当者：佐々木崇宏（館長）
福田　幸奈

◆お客様より

今回は、コロナ禍での葬儀となり大変戸惑いましたが、私たちが納得するまで何度も何度も打ち合わせに足を運んでいただき、家族一同大変感謝しています。出来るだけ地域の風習を守り、昔ながらの葬儀にしたいという私たちの願いに、佐々木さんと、福田さんが、臨機応変に対応して下さいました。当日は自宅から主人を送り出し、火葬から葬儀そして納骨と忙しい日程にも関わらず、無事終えることができました。主人も安らかに旅立つたと思います。本当にありがとうございました。

◆館長・佐々木より

以前当社で葬儀をお手伝いさせていただいた事があり、葬儀へのご希望も具体的でした。ご近所の繋がりを大切にする地域でもありましたので、昔ながらの習慣を守りつつ、コロナ禍での新しい生活様式の中で作る新しい葬儀は、どのように葬儀を進め、お客様の要望を形にすることが出来るのか、大変考えさせられるお葬式となりました。葬儀の一つ一つの項目をご遺族に納得していただけるようお話を聞き、そして考え執り行いました。結果として、お客様からこのような喜びの声を頂けたことは有難い限りです。今後も故人様ご遺族様に寄り添う葬儀を目指してまいります。

◆担当・福田より

一か月前に事前相談のご連絡を頂きました。コロナ禍での葬儀の進め方、昔ながらの地域の風習の在り方を大事にされ、色々悩んでのご相談でした。事前相談は考えていたようには進みませんでしたが、地域の方々に教えていただき、大雨になってしまいましたが、無事に納骨まで行うことが出来ました。四十九日忌の法事も承っており、「顔が見えないと心細い。」とまで言っていただき、本当に有難く嬉しく思いました。今後も宜しくお願いします。

法事・法要まで当社で執り行えます

法要会場を一から探す手間や担当者に改めて説明する手間などの煩わしさを省くことが出来ます。
また、法事・法要の際、司会・進行・焼香・返礼品・祭壇花・案内状・席札・バスなどの
ご要望をお伺いし、スタッフが親身になってお手伝いいたします。

ご安心下さい。
葬儀後にご準備いただく、仏壇・仏具・墓石そして法事や法要まで、当社がお手伝いさせていただきます。
まずは「さがみ」にお気軽にご相談ください。

「さがみ葬祭施設」での
法要をご検討の方は
アルファクラブ東北（株）さがみ典礼
0120（809）834

「19のしたく」ご紹介

無料で全員にプレゼント！
終活をサポートする話題の1冊

さがみ典礼版
エンディングノート

●お問い合わせ先は
0120-809-834
https://sagamitenrei-group.com/iwate/

40年ぶりに相続法制が改正！
質問です。相続のこと、考えていますか？
さがみ典礼オリジナル遺言書作成キット
『遺言書システム』新登場！
誰でも簡単に「法的効力がある遺言書」が書けます。
遺言書システム作成キット
①遺言書　相続法改正により遺言書が変わりました。何がどう変わったか分かりやすく解説。
②便せん　今日から遺言書が書けます。
③封　筒　この封筒を使って大事に保管してください。

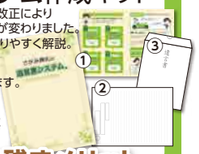

遺言書を残すメリット
相続人同士がモメることなく相続手続きができる
これが本当に一番大きなメリットです。遺言書を残すことで、相続手続きで相続人同士がモメることは確実に減ります。相続が発生すると、相続人全員の意見を一致させて手続きを進めなければいけません。一つ一つの財産をどう分配していくかを決めるのは非常に大変です。

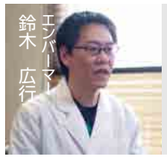

エンバーマー
鈴木　広行

エンバーミング
（遺体衛生保全）
見送る人にも
やさしいお葬式
QRコードより、エンバーミングの動画があります。

元気なころの姿に戻った…
最後の親孝行ができて本当に良かった…
お声を頂いております。

●エンバーミング（遺体衛生保全）

故人様を生前の元気だったころの姿に戻すための科学・医学的な処置がエンバーミングです。アルファクラブグループは1988年に日本で初めてエンバーミングを導入した先駆者として、経験と実績を重ね、全国各地のエンバーミング技術に対して指導的な役割を果たしています。私たちは、エンバーミングをご遺族と故人様がより良いお別れをする為の※グリーフケアのひとつ〝として考え、心を込めて施術を行っています。※グリーンケアとは、身近な人との死別を経験し、悲嘆に暮れる人をそばで支援することで、悲しみから立ち直れるようにすることです。

●お客様の声

エンバーミングをしていただいて、本当に良かったです。まだ生きているかのようなおじいちゃんに触れる事ができ、ゆっくりと最後のお別れをする事ができました。今でも思い浮かぶのは、元気で優しいおじいちゃんの姿です。
（30代・女性）

内覧会とは…

普段なかなか見る機会のない会館内をご覧いただくことができ、ゆっくりご相談いただけるコーナーもございます。葬祭ディレクターが個別に葬儀のご相談を承りますので、この機会にぜひ、ご不明な点、心配なことを解消してください。

①お葬式の相談が出来る

お葬式を行うにあたっての不安なこと、ご相談しておきたい事など、普段聞きにくい事も踏まえ、専門のスタッフがご相談を承ります。

②葬儀場を見学できる

実際に葬儀場を見学する事で、葬儀場の広さや親族控室などをご覧いただけます。

③お葬式費用がわかる

お葬式の費用が実際にどのくらいかかるのかご希望があれば、お見積りを提出させて頂いております。

館内を自由にご覧いただける内覧会を開催!!

※掲載日程は中止または、日程変更の場合がありますので、予めご了承ください。

さがみ典礼の
内覧会

来館時ご提示

内覧会にご参加頂いた会員様には300ポイント!!

内覧会のお問い合わせは
☎019-636-4411

互助会へ入会される方を紹介し、紹介された方が入会された場合3000ポイントプレゼント!!
※紹介されたかたが参加しない場合もポイントは付与されます。

地区	1月	2月	3月
県央	21日(木)・22日(金) 南大通長安殿	(未定) 滝沢中央長安殿 オープン内覧会	23日(火)～25日(木) 滝沢中央長安殿 第2弾オープン内覧会
中部	21日(木)・22日(金) 石鳥谷長安殿	9日(火)・10日(水) 花巻長安殿	9日(火)・10日(水) 東和長安殿
中部	21日(木)・22日(金) 北上長安殿	9日(火)・10日(水) 花巻西長安殿	9日(火)・10日(水) 北上大通長安殿
県南	21日(木)・22日(金) 水沢翠明荘	9日(火)・10日(水) 孝輝殿東大通会館	9日(火)・10日(水) 水沢江刺駅前ホール
県南	21日(木)・22日(金) 釣山会館	9日(火)・10日(水) さがみ典礼一関迎賓館	9日(火)・10日(水) さがみ典礼一関迎賓館

olive(オリーブ)上置

サイズ:H55×W37×D34cm
色:ダーク色／ナチュラル色
●スタンド軸 遥
●奏明6点セット(選べるカラー4種類)
●おとずれりん金(選べるカラー4種類)
●遥シリーズ 仏器膳
●モダン用おそうじセット

30% OFF

一般セット価格 222,180円(税別)
会員価格 155,500円(税別)
※別途、仏壇台もご用意できます。

ムーン

サイズ:H52×W50×D29cm
色:ナチュラル色
●スタンド軸 遥
●奏明6点セット(選べるカラー4種類)
●おとずれりん金(選べるカラー4種類)
●遥シリーズ 仏器膳
●モダン用おそうじセット

30% OFF

一般セット価格 316,180円(税別)
会員価格 221,300円(税別)

iモダン シオン

サイズ:H55×W42×D37cm
色:ウォールナット／タモ
●スタンド軸 遥
●奏明6点セット(選べるカラー4種類)
●豆りん 桜彫金(選べるカラー4種類)
●遥シリーズ 仏器膳
●モダン用おそうじセット

30% OFF

一般セット価格 411,200円(税別)
会員価格 287,800円(税別)
※別途、仏壇台もご用意できます。

初売り 仏壇・墓石 特別販売会

位牌・仏壇・仏具・墓石から霊園選びまで…

仏壇・仏具の 興運堂

◆興運堂 盛岡店
盛岡市中屋敷町1-57
TEL.019-601-1234

◆興運堂 北上大通り店
北上市大通り3-6-26
TEL.0197-65-4884

プラスアルファカード特典
通常価格の20%OFF
(一部除外品があります)

さがみ典礼が選ばれる理由

理由1

地域密着の葬儀 年間葬儀件数35,000件以上

さがみ典礼は、年間35,000件以上の葬儀をお手伝いしております。地域のお客様との繋がりを強く持ち、地域密着の葬儀に尽力しております。

理由3

事前の見積り提示で総額費用が明瞭

お葬式をさせて頂く前に必ずお見積りを提出させて頂いております。事前にお客様のご要望をお伺いし、お客様一人一人に合ったご提案をさせて頂きます。

岩手県での自社葬祭場数NO.1
※自社調べ

実績年間35,000件以上

1級葬祭ディレクターによるプロの対応

理由2

岩手県内NO.1の葬儀場数

岩手41ヶ所の施設がございます。ご自宅の近くや、ご希望エリアの施設へすぐにご案内できます。

理由4

スタッフの対応力&24時間365日対応

岩手県における1級葬祭ディレクターの数はトップクラス。喪主様はじめ、ご家族、ご親戚、参列者様にもすみずみまで心の行き届いたおもてなしを提供させていただいております。24時間365日、無休でご対応します。

理由5

エンバーミングふれあうお葬式

さがみ典礼ではエンバーミングを行っております。エンバーミングとは、故人様を元気だった頃のお姿に戻させていただき、感染症や伝染病の心配がある場合も、安全かつ衛生的にお別れをしていただく為の技術となります。

さようならが あたたかい
さがみ典礼

事前の相談から葬儀後までトータルサポート

事前相談 | 終活 | 家族葬 一般葬 社葬 | 家族葬 36万～

感謝が溢れる思い通りのお葬式

イメージキャラクター
加藤　茶さん

事前相談から葬儀・葬儀後までトータルサポート「すべてを任せられる安心」
さようならが あたたかい さがみ典礼
https://sagamitenrei-group.com/

事前の相談から葬儀後までトータルでサポート

トータルさがみ 検索

ご葬儀の前

いざという時あわてないために、事前に手順や費用などを相談して残された家族の負担を減らしたい。
●弔辞マナーがわからない…●葬儀費用の準備、みんなどうしてるの?
※他の相談もさがみまで

ご葬儀

初めての葬儀でわからないことだらけ、近くに葬儀場はあるのか?葬儀の流れは?
●必要なものがわからない●病院にお迎えをお願いしたいのですが、来てくれますか?※他の相談もさがみまで

ご葬儀の後

葬儀後の様々な事。公的な手続きや法要のお仕度から仏壇・仏具選びまでサポート!!
●相続相談●遺産整理・遺品整理●墓石や墓地の相談
※他の相談もさがみまで

アルファクラブグループ さがみ典礼 奥州市

奥州市・日高神社の程近く、由緒ある日高の地に 新たに一軒貸し切り型葬祭会館がオープン

ご自宅同様にお過ごし頂ける落ち着いた佇まいは、大切な方との最期のお別れの時を、穏やかに包むことを、お約束致します。

ファミリー斎場日高
〒028-0806 岩手県奥州市水沢字日高西27番地の1

アルファクラブグループ さがみ典礼 滝沢市

滝沢市西部地区に待望の葬祭会館が 2月中旬グランドオープン

滝沢市役所の南側、滝沢ニュータウンの南口に、
滝沢市2軒目となる葬祭会館がオープン致します。
やわらかな陽が注ぐその空間は、明るくぬくもりがあり温かで、
プライベートの環境を重視致しました。
亡き人の人生を辿るのに最適な空間になることを願っています。

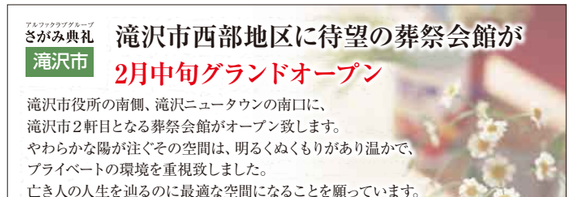

滝沢中央長安殿
〒020-0664 岩手県滝沢市鵜飼笹森10-1

第8回 プラール会員様限定「川柳」募集結果発表!!

第8回・テーマは「新春に関する川柳」でした。全国各方面から応募多数の力作をご応募頂き、誠にありがとうございました。プラール編集員と川柳監修・山田昇氏を中心に厳選の結果、最優秀賞1点および優秀賞1点、佳作2点を選句・掲載させていただきます。

川柳監修：山田昇 氏プロフィール

日川協加盟 川柳連峰社
主宰 山田　昇 氏(日川協 常任幹事・福島県川柳連盟理事)
郡山市在住。昭和56年2月・大島公民館の川柳講座を受講して現在に至る(柳歴36年)。川柳連峰社・シニア川柳会・さくら川柳会・ひゃくなげ川柳会(郡山)、川柳宮城野社(宮城)、柳都川柳社(新潟)、全日本川柳協会(大阪)、福島県川柳連盟(福島)等の役務を歴任。

最優秀賞

孫一人 増えて明るい お正月
物江　勝男さん(福島県二本松市)

【寸評】コロナ禍で暗い中、お孫さんの誕生で明るいお正月ですね。

優秀賞

新春に 新ランドセル 踊ってる
多田　静子さん(岩手県花巻市)

【寸評】春にはピカピカの一年生。ランドセルも嬉しそう。

優秀な作品に選ばれた方には
●最優秀賞:5,000円相当
●優 秀 賞:3,000円相当の
カタログギフトをプレゼント!
受賞作は、ホームページやプラールで発表させていただきます。

佳作

内覧会 洗髪湯灌 有るを知る
本澤　知英子さん(茨城県鉾田市)

【寸評】逝く人の、髪や体を綺麗に洗って上げたい遺族の願い!

佳作

お節より 孫の気になる お年玉
去石　エイ子さん(岩手県宮古市)

【寸評】おばあちゃんの丹精込めた御節よりお年玉がいい!

選句された方、おめでとうございます。いずれも甲乙つけがたい作品ばかりが届きました。最優秀賞に選ばれた方には、5000円相当・優秀賞に選ばれた方には、3000円相当の「カタログギフト」をプレゼントさせて頂きます。

「川柳」募集のお知らせ!! 五七五で詠んでみませんか?

今回のテーマは、「春に関する川柳」
◆応募:メール・郵送にて下記必要事項を明記し、「川柳募集」宛に送ってください。
【メールの場合】
plusalpha@alphaclub.jp
【郵送の場合】
〒963-8861 福島県郡山市鶴見坦2-4-5
◆期日:2021年2月20日(土)当日消印有効
①テーマ「川柳」②名前(ふりがな)
③ご住所 ④お電話 ⑤年齢

新規提携店のご紹介

暮らしを楽しく、お得に。ますます便利に!
全900店舗以上の加盟店
今すぐWEBサイトへアクセス!!

車食堂 食べる
昭和42年創業の「車食堂」
花巻市石鳥谷町好地8-30-2 TEL.0198-45-3345
●営業時間／11:00～19:30●休日／不定休
昭和42年創業からのお勧めメニューの、みそラーメン、サッパリ派に塩ラーメン、表面がカリッと中はフワッと焼いたあんかけの五目焼きそばが人気メニューです。時間帯で半ライスをサービスします。お気軽にお立ちよりください。
【特典】ラーメン 550円→500円

後藤屋 食べる
多数の銘菓を取り揃えた菓子店
奥州市水沢字大町78番地 TEL.0197-23-2931
●営業時間／0197-23-2931●休日／年中無休
創業以来75年に渡り地元の皆様に愛されるお店をめざし、故郷の銘菓を探求し続けています。「麦つき節」始め多数の銘菓をとり揃えております。
【特典】1000円以上のお買い物で5%値引き

吉田屋 食べる
看板商品の金札饅頭
奥州市江刺南通り2-5 TEL.0197-35-1572
●営業時間／9:00～19:00●休日／日曜日
一つでも多くの笑顔が生まれてくれたらとの気持ちを込めて変わらぬ味をお届けします。看板商品の金札饅頭のほかにも四季折々のお菓子をご用意しています。ぜひお気軽にお立ち寄りください。
【特典】500円以上のお買い上げで金札饅頭おひとつプレゼント

お菓子の館 マロン 食べる
四季の創作洋菓子が人気の菓子店
一関市銅谷町2-33 TEL.0191-26-4741
●営業時間／9:30～19:00●休日／第3水曜日
風味高い天然素材を使って創作菓子を造っています。定番菓子に加え、四季の創作洋菓子が人気です。
【特典】人気商品のロールケーキ(¥1000～)を10%OFFにてサービス

いろはり 暮らす
美容鍼灸の専門店
盛岡市本宮4-28-8 TEL.080-1805-1441
●営業時間／9:00～19:01●休日／土曜日
岩手県初のハリウッド上田式美容鍼認定鍼灸師のいる美容鍼灸の専門店です。お肌のたるみ、しわ、くすみ、ほうれい線、骨格のバランス等、何でもご相談ください。小顔効果は整形級です。集中2ヵ月のケアで見た目年齢マイナス10歳が叶います。
【特典】ハリウッド上田式美容鍼(90分)22,000円(税込)→半額11,000(税込)

プラスアルファカードのお問い合わせは
☎019-636-4411
プラスアルファカード提携店一覧は、ガイドブックまたは専用サイトにて!!
コチラからアクセス!!
https://www.plusalphacard.jp/member/list

※詳しい店舗情報は、プラスアルファカード専用WEBサイトにてご確認ください。
※上記提携店リストは順不同になります。※店名等の誤字・脱字の際は、予めご了承ください。

料金受取人払郵便
郡山局承認
52
差出有効期間
2022年12月31日まで。
(切手不要)

963-8790

福島県郡山市鶴見坦
2-4-5

アルファクラブグループ
アルファクラブ株式会社(本社：総合窓口)

「新規互助会会員ご紹介キャンペーン」担当者 行

会員様への情報マガジン PLUAL

2 ↑山折りにしますので切り取らないでください↑

キリトリ線

はがきの組み立て方

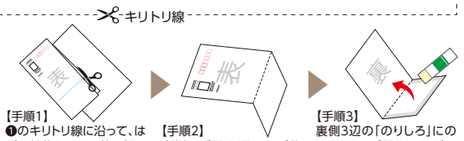

【手順1】❶のキリトリ線に沿って、はがき部分をはさみ等で切り取ります。裏側の会員様枠内にご住所・ご氏名等の要事項をご記入ください。

【手順2】裏側にご記入頂いたご住所・ご氏名等が隠れるように、はがきの❷部分を折り線に沿って山折りにします。

【手順3】裏側3辺の「のりしろ」にのりをつけ、ご記入いただいた内容が隠れるように❸の谷折りでしっかり貼り合わせて完成です。

キリトリ線

お名前	血液　型
ご住所	
生年月日　年　月　日	緊急連絡先 ☎　(　　)

アルファクラブ東北(株)さがみ典礼
0120(809)834
※大事に保管してご利用ください。

点線に沿って切り取ってください。免許証・カード等と一緒に保管し、ご利用下さい。

キリトリ線

1 キリトリ線

互助会費の通帳印字変更についてのお知らせ

弊社互助会費の集金代行業務を委託しております「株式会社セディナ」が「SMBCファイナンスサービス株式会社」に社名変更されました。これに伴いまして令和3年1月度より通帳印字が下記のように変更されます

【令和2年12月振替分まで】セディナ(XXXXXXXXXXXXXXXXXX(セディナ ▶ 【令和3年1月振替分より】SMFS(XXXXXXXXXXXXXXXXXX(SMFS

左記に該当する会員様におかれましては通帳印字の変更につきまして、ご了承のほどお願い申し上げます。

ご葬儀を終えられた貴方様へ! 諸手続きは全ての方に必要です!

ご葬儀後の役所・法律手続きでご不便がないように 無料相談のご案内

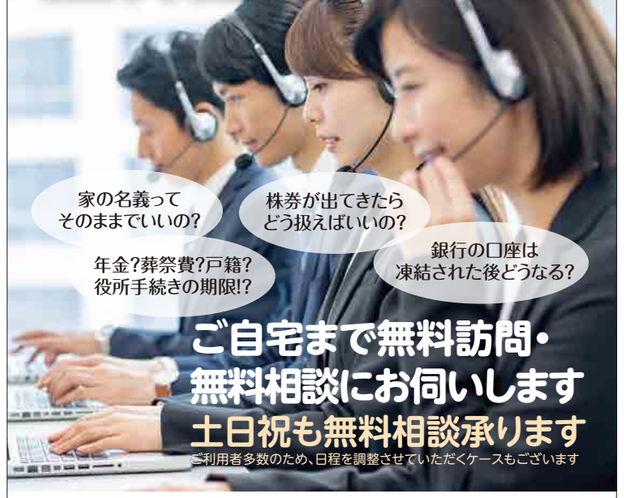

ご自宅まで無料訪問・無料相談にお伺いします
土日祝も無料相談承ります
ご利用者多数のため、日程を調整させていただくケースもございます

さがみ典礼みんなの相続窓口
0120-256-655 営業時間 9:00～18:00

◎不動産の名義変更◎遺族年金◎預金の解約
◎相続税申告◎株や有価証券・自動車の名義変更

お困りごとの解決実績年間6000件以上

ハーゲンダッツの定番フレーバーからとっておきの商品を集めました。多種にわたるフレーバーと濃厚な口当たりをお楽しみください。●内容:ミニカップ(バニラ・グリーンティー・約110㎖)×各2、クランチバーバニラチョコレートマカデミア・約80㎖×1、ラバーズアソートマルチ(バニラ・ストロベリー・クッキー&クリーム)・約70㎖×各2
当選者はプラールのホームページに掲載します。
https://www.plusalphacard.jp/about/plual
今回の読者プレゼントクイズ及び前回のクイズ正解は別紙をご覧ください。
読者プレゼント

「個人情報の取り扱いに関する重要事項」お客様の個人情報は①関連会社・提携会社を含む各種商品・サービスのご案内・ご提供・ご契約の維持管理②社サービス等の宣伝印刷物などの送付・運営管理等、商品・サービスの充実のために必要な範囲で利用させていただきます。各種商品・サービスの詳細は当社ホームページにてご確認ください。(https://alphaclub.jp/)当社への個人情報の提供はあくまで任意のものですが、情報をご提供いただけない場合、当社のサービスを提供できない場合があります。当社はお客様ご本人からの事前の同意を得ない限り、個人情報を第三者に提供することはございません。ただし、当社のサービスを提供する目的の範囲内で、当社の責任で適切な委託先を選定し、個人情報の取扱いをお之の利用停止等の手続きに関しては、当社ホームページ内にございます「個人情報の取扱いについて」にてご確認下さい。個人情報に関するお問合わせ先は次の通りです。
アルファクラブ株式会社　会員管理室　☎024-923-7279