



Instagram インスタグラム・ロケーション

アルファクラブグループの施設には、インスタ映えするロケーションがあらゆる所にあります。ココは何処?何処にいるの?自分らしい写真をインスタにアップしましょう!!ハッシュタグも忘れずにね♪※他のお勧めは、次ページに掲載しています。
【写真はベル・カーサ/教会外階段下付近】

●特集
俳優 左とん平 さんに
聞きました



アルファクラブ株式会社
お客様相談窓口：TEL.024-923-7279
アルファクラブ東北株式会社
お客様相談窓口：TEL.024-932-0432

【受付時間】月～土曜9:00～17:00 ※日曜・祝日は対応していません

会員様の同居ご家族の方も会員価格でご利用OK!
会員様向け
日帰りバスツアー

ご旅行代金・食事付 **5,900円** (税込)
会員様以外のお客様もお申込みいただけます



厳美溪・サハラガラスパーク

お申込みの
会員さまに
500ポイント
プレゼント!

旅行日
平成29年
9月～10月中旬(平日)
※詳しくは、お問い合わせください。

世界遺産中尊寺と厳美溪 酒のイーハートブ探訪の旅

厳美溪は、岩手県一関市にある磐井川中流の渓谷で、栗駒山を水源としています。全長2キロメートル。1927年に国の名勝及び天然記念物に指定されました。なお、同市内の東部には狛鼻溪という地名が類似した渓谷があります。また、厳美溪に隣接して建つカラフルな建物がサハラガラスパークです。世界のガラス工芸品約十万点が並べられています。

出発時間の目安	福島8:20 / 郡山7:20 / 須賀川7:00 / 白河6:30 / いわき6:00 / 会津若松6:30
福島県内各地	最寄IC=<東北道>—ノ関IC=
6:00～8:20	10:00 10:45 11:15
化遺産:中尊寺(金色堂など)	平泉レストハウス(昼食・お買物)
12:30 12:40	13:40 14:00
直売所せきの市・酒の民俗文化博物館	—ノ関IC=<東北道>—最寄IC=
14:50 15:10	16:30～19:00
到着時間の目安	福島16:30 / 郡山17:30 / 須賀川17:50 / 白河18:20 / いわき19:00 / 会津若松18:20

世界文化遺産 中尊寺



中尊寺は、岩手県西磐井郡平泉町にある天台宗東北大本山の寺院です。奥州三十三観音番外札所。山号は関山、本尊は釈迦如来。寺伝では円仁の開山とされる。実質的な開基は藤原清衡。奥州藤原氏三代ゆかりの寺として著名であり、平安時代の美術、工芸、建築の粋を集めた金色堂を始め、多くの文化財を有しています。2011年6月世界文化遺産に登録されました。金色堂始め3000余点の国宝・重要文化財を伝える東日本随一の平安仏教美術の宝庫でもあります。

平泉 レストハウス



世界文化遺産・平泉。中尊寺月見坂入り口から、地下道または横断歩道を渡ってすぐのおやすみ処です。約360名収容の団体レストランや、充実したショッピングコーナーがあり、岩手の名産品を各種取り揃えています。



酒のイーハートブ 清酒 世嬉の一

岩手県一関にある酒蔵 世嬉の一。清酒世嬉の一の直売所や、クラフトビール いわて蔵ビール、郷土料理レストラン 世嬉の一、酒の民族文化博物館などを併設しています。ぜひお土産に。

【食事条件】食事あり
【添乗員同行の有無】
添乗員は同行しませんが、バスガイドがご案内します。

【後援】アルファクラブ株式会社・アルファクラブ東北株式会社
【旅行企画・実施】(株)近畿日本ツーリスト東北 郡山支店 TEL024-923-1250

【お問合せ・資料請求は最寄りの各支社へ】

- 郡山本社 / 〒963-8861 郡山市鶴見坦2-4-5 TEL.024-923-7279
- 福島支社 / 〒960-8136 福島市八島町5-4-1 TEL.024-533-4170
- 会津支社 / 〒965-0026 会津若松市平安町2-12 TEL.0242-22-1315
- 白河支社 / 〒961-0041 白河市結城7-1 TEL.0248-22-9040
- いわき支社 / 〒970-8026 いわき市平字中町15-3 TEL.0246-24-0321

プラール便利カード

冠婚葬祭互助会 経済産業大臣許可(許可番号互第2018号)
アルファクラブ 株式会社
 アルファクラブ(株)さがみ典礼
 ☎ 0120(33)4999

冠婚葬祭互助会 経済産業大臣許可(許可番号互第3070号)
アルファクラブ東北 株式会社
 アルファクラブ東北(株)葬祭部
 ☎ 0120(72)1477

編集・発行 / プラスアルファカード事務局 〒963-8861 福島県郡山市鶴見坦2-4-5 ☎024-923-1055 平成29年7月10日発行(年4回)

Vol. **12**
CONTENTS

PLUAL

プラール

Instagram

インスタ♡ロケーション

アルファクラブグループの施設には、インスタ映えするロケーションがあらゆる所にあります。ココは何处? 何処に居るの? 自分らしい写真をインスタにアップしましょう!! ハッシュタグも忘れずにね♪



ベル・クイーンズ/神楽入回付近



ベル・クイーンズ/ガーデン



ベル・カーサ/教会階段付近



ベル・カーサ/教会階段付近

- P3** アルファクラブグループのお奨めロケーション
インスタ映えする施設
- P4** 特集
俳優 左とん平さんに聞きました
- P6** 知っていると安心「健康コラム」
南東北病院の先生のおはなし
- P8** 幸せカップル・ブライダルフェア
ビアホール・成人式振袖のご案内
- P10** ゼクシィ特別編集
それは親にとっても特別な一日。
うちの子が結婚式を挙げました。
- P12** ベルヴィグループの総料理長が紹介
夏のサッパリメニューを召し上がれ!
- P14** 互助会に加入しただけで、
安心していませんか?
遺体衛生保全「エンバーミング」
まだ間に合います!! はじめての新盆…
家族葬/法事・法要
- P16** 内覧会の日程・葬祭場情報
マンガでわかる葬祭話「神式葬儀」
ここの会/海洋葬
- P18** プラスアルファカード
提携店のご紹介
- P20** 会員様向け
日帰りバスツアー

FOR THE NEXT STAGE

更なる高みへ
研ぎ澄まされた技で

第2回大会優勝
室田 淳

PGAシニアツアー アルファクラブCUP シニアオープン2017

2017.9/22(金)・23(祝・土)・24(日)

プロアマ First Round Final Round

賞金総額 **¥50,000,000** 優勝賞金 **¥10,000,000**

主催: アルファクラブグループ 主管: 公益社団法人 日本プロゴルフ協会
後援: 栃木県/矢板市/大田原市/那須塩原市/塩谷町/羽生市観光協会/(株)下野新聞社/(株)とちぎテレビ(株)エフエム栃木/(株)栃木放送/(株)栃木リビング新聞社
競技方法: 36ホールズストロークプレー (各日18ホール2日間)

前売券好評発売中!! **¥4,000** (税込)

4枚綴り券 (各日共通券3枚 + 矢板カントリークラブ 特別割引券1枚)

- 前売券発売窓口
- 矢板カントリークラブ
 - チケットぴあ…………… 0570-02-9999 Pコード:684-733
 - ローソンチケット…………… 0570-084-003 Lコード:32404
 - イープラス…………… <http://eplus.jp>

公益社団法人 日本プロゴルフ協会では、暴力団等の反社会的勢力およびこれらと密接な関係を持つ者の入場をお断りしております。皆様のご理解とご協力をお願いいたします。

当日券

(大会当日ギャラリーゲートにて発売いたします。)

- プロアマ(1日目) ……………… ¥1,500
- First Round(2日目) ……………… ¥1,500
- Final Round(最終日) ……………… ¥2,500

※入場券は指定期日のみ有効です。

※中学生以下は入場無料(但し、大人同伴に限りです)

※年齢の分かる証明証などをご持参ください。

矢板カントリークラブ 大会事務局: アルファクラブCUPシニアオープン事務局
TEL.0287-47-5411 (10:00~17:30)
〒329-2506 栃木県矢板市平野1364 TEL.0287-44-1121 大会公式サイト: <http://alphaclubcup.com/> アルファクラブカップ 検索

PLUAL 2017・春号「プラール春の特別企画 サイズリニューアル記念スペシャルプレゼント!!」2557通の応募、誠にありがとうございました! ご当選おめでとうございます。

- | | | | | | |
|---------------------------------------|---|---|--|---|---|
| ①オーベルジュ鈴鐘・ペア宿泊券
福島県・菅野様
山形県・丹野様 | ④BALMUDA(バルムダ)トースター
岩手県・三浦様
⑤なごみ一席成庵(ペアお食事券)
福島県・遠藤様
福島県・丸山様
福島県・佐藤様
茨城県・新開様
山形県・高橋様 | ⑥ブリザードフラワーアレンジメント
福島県・水澤様
茨城県・鈴木様
⑦黒毛和牛ロースステーキ
福島県・内藤様
⑧ローストビーフ
山形県・遠藤様 | ⑨一夜干しセット
福島県・白川様
⑩お菓子ギフトセット
福島県・美濃部様
福島県・市川様
茨城県・久保田様
⑪ワイン(赤)
山形県・野中様 | ⑫ワイン(白)
岩手県・高野様
⑬地酒(純米大吟醸)
岩手県・及川様
⑭季節の果物セット
福島県・武藤様
茨城県・中野様
岩手県・齊藤様 | ⑮リンゴ村からのおくりもの
山形県・青木様
⑯ハチミツジャムセット
山形県・山野邊様
⑰サンクゼール(バラエティ)セット
福島県・羽田様
⑱銀座千疋屋・まるごとみかんゼリー
福島県・永井様 |
|---------------------------------------|---|---|--|---|---|

名バイプレイヤー…俳優「左とん平」としての生きざま。

俳優 左 とん平 さん



経営を任せられた時期もあったなあ。将来の自分探しをしていた時期だったと思う。

1957年に、高校生の同級生が結成した劇団で活動しその後、三木鶏郎さんの冗談工房に入団したんだけど、この時のマネージャーは、なんと後に有名な作家となった野坂昭如さんなんですよ。びっくりですよ（笑）。

その時、今の芸名を付けて頂きました。本名の肥田木（ひだき）をもじって「左」を、名付け親の三木鶏郎さん（劇団冗談工房主宰）の行きつけの居酒屋から「とん平」を、それで「左とん平」になりました。でも始めは三木鶏郎さんの「三木」を提案されたんだけど、俺が何か嫌な顔をしたんだろうね。「左」のままでした（笑）。

よくよく考えると俺も結構長く俳優をさせてもらってるなあ、そして周りの方に、名バイプレイヤーと評価して頂き、感謝してるんですよ。

数々の名ドラマで振り返れば、びっくり…

舞台は新宿コマ劇場を初めとして、帝劇、芸術座、明治座等、たくさん劇場に出させてもらったり、テレビ、映画では森光子さんとの「時間ですよ」や「非情のライセンス」、近年では「子連れ信兵衛」、「オケ老人」など多数

出演させて頂きました。その大女優の森光子さんとも、とても仲良くさせて頂いてたんですよ。当時のドラマシリーズでの長い共演でも、だいぶお世話になつたなあ。俺は森光子さんを「お母さん」と呼んで、森光子さんは俺の事を「とんとんちゃん」と呼び合ってたんですよ。

葬式の事は少し真面目に考えます

今、この会員情報誌「ブラール」のインタビューを受けてるアルファクラブグループさんとも結構長い付き合いをさせて頂いてるんですよ。この会社は、結婚式とか葬式とかを互助会会員さんに、特別価格で手伝ってくれる会社なんだよね。俺はもう結婚式は関係ないけど、葬式の事は少し真面目に考えるよね。俺自らCMでも言ってるけど「もっと自分らしく」とか「さよならが温かい」とか、まさしく俺が思う気持ちだよ。家族が安心して送り出せる葬式つてのが一番だよ。

あつ！俺は何も準備もしてないから、まだまだ人生を楽しみますよ。

最後になりましたがブラール愛読者の皆さんへ

最後に一言、「みんな人生は、一回きりですよ、毎日を楽しんで過ごしましょう。」

プロフィール

出身地／東京都北区王子生まれ
血液型／B型
職業／俳優

主な出演作品

テレビドラマ

「時間ですよ」・「非情のライセンス」・「寺内貫太郎一家」・「ムー」・「ムー」族」・「西遊記II」・「監察医・室生亜季子」他多数

映画

「楢山節考」・「居酒屋兆治」・「吉原炎上」・「青木ヶ原」・「オケ老人」他多数

CD

「とん平のヘイユール」は、現在も多数のアーティストがカバー！人間って何だろう？」他多数

●ブラール編集室より

インタビューを終えて、改めて左とん平さんの芸能歴の凄さを感じ取りました。当アルファクラブグループのイメージキャラクターとして起用させて頂いて、誠に恐縮に存じます。今後もその他芸能等々で、益々のご活躍を期待します。

人生は、一回きりですよ、
*毎日を楽しく過ごしましょう！



2017
7月~9月

12星座占い



おひつじ座

3月21日
~4月19日

相対的には、運勢そのものは上昇すると考えて良いと思います。結構不思議な力に目覚めてくるといった傾向も見られ、普段以上に勤が冴える?なんてことも期待出来るそうです。



おうし座

4月20日
~5月20日

仕事と健康に関しては、幸運を維持。それ以降、運勢はかなりタイトになってくる予感。何かに努力するということに縁遠い人にとっては、どうってことない運勢となってしまうかも。



ふたご座

5月21日
~6月21日

秋中盤までは大吉の要素が健在。それ以降の運勢は、全体的に地味になってきます。その特徴は、仕事や会社運が大吉。真面目に働くと分には非常によいときと変わってきます。



かに座

6月22日
~7月22日

どうもバツとしない。しかし、それ以降になって来るとよろず大吉という傾向も見られ始めます。のほほんという状態で、ポンヤリしていても何となく幸せを感じてしまう時期。



しし座

7月23日
~8月22日

9月頃までは、ウロウロキョロキョロ大吉。交通・通信・教育が幸せのポイントになりそうです。お仕事での時間よりプライベートの時間が充実する運勢。相対的な感じになります。



てんびん座

8月23日
~9月22日

秋ころまでは、12年に1度の幸運期が継続します。いろいろとやりたい放題。それ以降のことですが、金運だけのことです。ツキがなくなってしまう分、非常によいという時期になり始めそうです。



いて座

9月23日
~10月23日

全体的にそこそこの良さを維持。基本的には良くないままですが、そろそろ終わります。それとは別に、秋中盤以降から「表に出るな」という注文がつけられるようになってきそうです。

さそり座

10月24日
~11月22日

何となく今一つですが、後半以降12年に1度の幸運期開始で勝負となるでしょう。幸せになれるだけではなく、ハッキリしなかったことがハッキリするという運勢となります。

やぎ座

11月23日
~12月23日

全体的にそこそこの良さを維持。基本的には良くないままですが、そろそろ終わります。それとは別に、秋中盤以降から「表に出るな」という注文がつけられるようになってきそうです。

うお座

12月24日
~1月19日

後半以降、幸運の星がとてよい角度を取り始めるので、これまで以上の幸運を得られるということになります。何処まで功を奏すのが楽しみ。金銭よりも価値のあるモノを発見。

みずがめ座

1月20日
~2月18日

ますますの発展。それ以降になると運勢そのものが地味になってくる。あえて運が落ちるとは言いません。心理的作用としては非常に保守的なモノになっていく、という動きが見られます。

うお座

2月19日
~3月20日

ますますの発展。それ以降になると運勢そのものが地味になってくる。あえて運が落ちるとは言いません。心理的作用としては非常に保守的なモノになっていく、という動きが見られます。



おひつじ座

3月21日
~4月19日

仕事と健康に関しては、幸運を維持。それ以降、運勢はかなりタイトになってくる予感。何かに努力するということに縁遠い人にとっては、どうってことない運勢となってしまうかも。



おうし座

4月20日
~5月20日

仕事と健康に関しては、幸運を維持。それ以降、運勢はかなりタイトになってくる予感。何かに努力するということに縁遠い人にとっては、どうってことない運勢となってしまうかも。



ふたご座

5月21日
~6月21日

秋中盤までは大吉の要素が健在。それ以降の運勢は、全体的に地味になってきます。その特徴は、仕事や会社運が大吉。真面目に働くと分には非常によいときと変わってきます。



かに座

6月22日
~7月22日

どうもバツとしない。しかし、それ以降になって来るとよろず大吉という傾向も見られ始めます。のほほんという状態で、ポンヤリしていても何となく幸せを感じてしまう時期。



しし座

7月23日
~8月22日

9月頃までは、ウロウロキョロキョロ大吉。交通・通信・教育が幸せのポイントになりそうです。お仕事での時間よりプライベートの時間が充実する運勢。相対的な感じになります。



てんびん座

8月23日
~9月22日

秋ころまでは、12年に1度の幸運期が継続します。いろいろとやりたい放題。それ以降のことですが、金運だけのことです。ツキがなくなってしまう分、非常によいという時期になり始めそうです。



いて座

9月23日
~10月23日

全体的にそこそこの良さを維持。基本的には良くないままですが、そろそろ終わります。それとは別に、秋中盤以降から「表に出るな」という注文がつけられるようになってきそうです。

さそり座

10月24日
~11月22日

何となく今一つですが、後半以降12年に1度の幸運期開始で勝負となるでしょう。幸せになれるだけではなく、ハッキリしなかったことがハッキリするという運勢となります。

やぎ座

11月23日
~12月23日

全体的にそこそこの良さを維持。基本的には良くないままですが、そろそろ終わります。それとは別に、秋中盤以降から「表に出るな」という注文がつけられるようになってきそうです。

うお座

12月24日
~1月19日

後半以降、幸運の星がとてよい角度を取り始めるので、これまで以上の幸運を得られるということになります。何処まで功を奏すのが楽しみ。金銭よりも価値のあるモノを発見。

みずがめ座

1月20日
~2月18日

ますますの発展。それ以降になると運勢そのものが地味になってくる。あえて運が落ちるとは言いません。心理的作用としては非常に保守的なモノになっていく、という動きが見られます。

うお座

2月19日
~3月20日

ますますの発展。それ以降になると運勢そのものが地味になってくる。あえて運が落ちるとは言いません。心理的作用としては非常に保守的なモノになっていく、という動きが見られます。

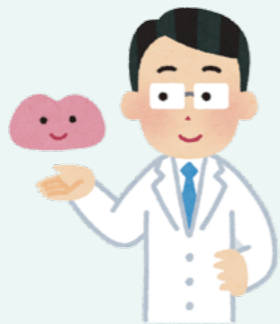

約9割の血栓が取れる 最新の脳血管内治療

血管内治療は、太ももからカテーテルを入れ、脳血管内の血栓を取って除去し血行を再建します。先端に付けるデバイスが進歩は目覚ましく、血栓を吸引して除去できるものが開発され、現在は狭心症の治療で使われるようなステント型のものも登場しました。トンネル状の金属の網状のステントは、血管部で広げて血流を再開させ、その後閉じて回収する際に詰まった血栓も同時に除去、回収します。

現在のステント型ものは8~9割の確率で血栓除去ができます。安全で確実な方法を最終的に判断し決定しています。また、t-PAを静脈注射する際にも、あらかじめカテーテルと脳血管撮影装置を用意しておき、時間をおかず血管内治療ができる体制を整えています。あとは、いかに早く受診するか、そしてこれらの治療を受けられる病院に行けるかどうか大きな力になります。どこでも受けられる治療ではありません。

全身性の病気を診る
血管の病気を診る



予防医学として脳ドックが着目されています。脳血管の場合、一番注意したいのは高血圧です。数値的には、収縮期血圧(上)140以上/拡張期血圧(下)90以上は危険です。血管の病気が全身性の病気です。脳梗塞や心筋梗塞などは、同じ血管の病気とも考えられます。動脈硬化が基盤

脳卒中は日本人の三大疾病のひとつで、かつては長く死因第一位を占め、現在でも年間11万人以上が命を落としています。(平成27年統計)

現在、日本人の死因第一位はがんです。脳卒中は心疾患、肺炎に続いて第4位となりましたが、寝たきりになる病気の順位で見ると、脳卒中がトップなのです。寝たきりにならず、高齢になっても毎日の暮らしを自分らしく生きるためには、脳卒中の克服が未だ重要な課題なのです。しかも、脳卒中の原因の75%が脳梗塞(2009年)です。

一般に脳卒中は、脳梗塞と脳出血の二つのタイプに分けられる脳血管障害です。血管が詰まるのが脳梗塞で、血管が破れるのが脳出血とクモ膜下出血です。

脳梗塞で血流の再開が遅れると脳は障害を受け、命にも関わります。脳梗塞になると、今では半分くらいの方は

社会復帰できるようになりましたが、1割が死亡し残り4割も何らかの後遺症を残します。

血栓溶解剤t-PAという画期的な薬も登場しましたが、発症後4~5時間以内で使用しないと効果がないなどの限界もあり、現在は脳血管内治療が注目されています。脳血管内治療は、カテーテルという細い管の「先にデバイス(器具)を取り付けて治療し、血流を再開させます。発症8時間以内の治療が可能です。t-PAで治らない場合でも、患者さんを救える次の一手がある、ということなのです。

脳卒中の主な3つの種類

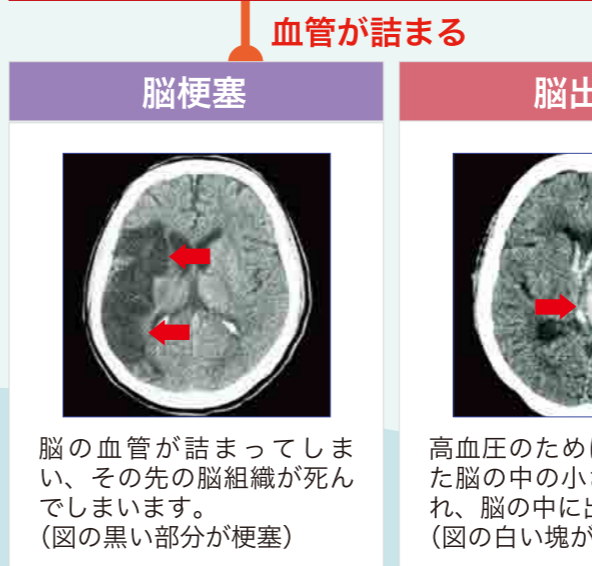

寝たきりになる疾患 第二位の脳卒中克服に向けて



渡邊 貞義 院長
一般財団法人 脳神経疾患研究所
(南東北グループ) 副理事長
健賞会 理事長
総合東京病院 院長
脳血管内治療センター長

【主な南東北グループ施設】
【福島県】総合南東北病院・南東北福島病院・南東北がん陽子線治療センター・南東北BNCT研究センターなど
【東京都・神奈川県】総合東京病院・東京総合保健福祉センター・江古田の森・白百合ヶ丘総合病院・東京クリニックなど

脳血管内治療・心臓血管カテーテル治療 高度先端医療の実践



Bridal information

結婚式の良さを伝えるために

いかに感謝の気持ちを伝えるかにこだわりました。

私たちの出会いのきっかけでもある、ベルヴィグループの式場の良さを伝えたい。というのが結婚式の一番のテーマでした。その中でも、私たちがとって大切なゲストの皆様全員へ、いかに感謝の気持ちを伝えるかにこだわりました。

料理やサプライズ演出で直接…

総料理長監修のオリジナルメニューでおもてなしをし、友人スピーチをしてくれた友人には感謝のメッセージをその場で伝えました。

会場内フランスの演出では、サプライズとしても新郎もコックコートで登場し、自ら会場を盛り上げました。そして両家の両親へ感謝の気持ちを直接伝えながらサービスをさせていただきました。新婚からは、家族との思い出の写真の映像に合わせて、幼少期から両親が習わせてくれたピアノを気持ちを込めて演奏しました。



結婚式を終えて、改めてやって良かったと心から思います。

私はサービススタッフを経験し、今はプロデューサーとして、お客様に対して結婚式にまつわる様々な提案をしてまいりました。そこで派手な演出や変わった演出を取り入れるのではなく、演出の1つ1つを大切にしたいと考えました。

結婚式を終えて、改めてやって良かったと心から思います。懐かしい面々、恩人の再会。日頃からお世話になっている方々、一番近くで見守ってくれた親族、そして家族。私たちにとってかけがえのない皆様へ、普段はなかなか伝えることのできない感謝の気持ちを、伝えることの出来る場所がこの結婚式です。ナシ婚層が増える今、この気持ちをたくさんのカップルへと伝え、1組でも多くのカップルの幸せのお手伝いができますよう、精一杯努めてまいります。



Belle Vie GROUP
東南アジア各国をイメージした創作料理の数々
美味しいビールとともに楽しみたい

BEER PARTY

8/1(火)~8/31(木)
(お盆も休まず営業致します)

完全予約制
お一人様 **5,000円** (税込)

◆詳細は、最寄りの式場にてご確認ください。
ベルヴィ郡山館 | ベル・カーサ | ハウス オブ ベルヴィ白河 | ベル・ルクス

子供の成長も華やかに…

記念写真 & 七五三

随時受付中!!

衣装から着付け、写真撮影までトータルサポート!
最寄りの式場へお問い合わせください。

成人式振袖

一生に二度の最高の成人式

2018 衣装展示会
ご予約展示会
開催時間 / 10:00~17:00

- 会津地区 7/28(金)~30(日) (会場) ベル・ルクス 会津若松市平安町2-88 TEL.0242-23-1165
- 福島地区 8/11(祝)~13(日) (会場) ベル・カーサ 福島市西中央5-49-1 TEL.024-536-1165
- 全地区合同 8/17(木)~29(火) (会場) ベルヴィ郡山館 郡山市山根町8-7 TEL.024-923-1165 ※水曜休館日を除く

※予約制のため、お電話にてお申し込みください。



2019年に成人式を迎えられる方! 見学OK!

きずな12コース

一式 **12万円** (税別) 月掛金 1,000円×120回

- お祝い一揃え: 中振袖/帯/長襦袢/帯揚げ/帯締
- ヘアメイク: ヘアメイク一式
- 記念写真: カラー写真六ツ切/2ポーズ2セット(台紙付)
- 美容着付: 中振袖着付

※ご利用時に別途消費税を頂きます。

Bridal information 会津若松市 【模擬挙式×試食×相談会】
月に一度のビッグブライダルフェア★

●7月17日(祝)・8月19日(土)・9月18日(祝)
12:00受付・12:30模擬挙式・13:00模擬披露宴
イマドキの演出やおもてなしが詰まった、結婚式の内容をぎゅっと凝縮したフェア★結婚式の参考にしてみたい?

ラ・スリーズガーデン ベル・ルクス
TEL.0242-23-1165
会津若松市平安町2-88
ベル・ルクス

Bridal information 白河市 BIG
ブライダルフェア

●7月23日(日)・8月20日(日)・9月24日(日)
11:00~受付・11:30~模擬挙式・12:00~13:30模擬披露宴
月に一度のビッグブライダルフェアは、ゲスト目線で模擬挙式・模擬披露宴に参加して、ベルヴィ白河のオリジナルウェディングパーティを満喫♪

House of Belle Vie
ハウス オブ ベルヴィ白河
TEL.0248-22-1165
白河市東小丸山24
ベルヴィ白河

Bridal information 須賀川市 【月1限定★BIGフェア】
挙式×試食×見学をギュッと凝縮!

●7月23日(日)・8月27日(日)・9月24日(日)
11:00受付・11:30模擬挙式
和・洋極めたベルクィーンズのシェフ自慢の料理も堪能できます!
※3日前までにご予約ください。

THE PERFECT WEDDING BELLE QUEENS SUKAGAWA
パーフェクトウェディング
ベル・クィーンズ須賀川
TEL.0248-76-8765
須賀川市岩作40-1
ベル・クィーンズ須賀川

Bridal information 福島市 BIG
ブライダルフェア

●7月17日(祝)・8月20日(日)・9月18日(祝)
結婚式本番をそのまま体験できる模擬挙式・模擬披露宴! 結婚式当日の一日の流れをゲスト目線で体験できます。

PARADISE DEBIANA BELLE CASA
パラシオ デビアナ ベル・カーサ
TEL.024-536-1165
福島市西中央5-49-1
ベル・カーサ

Bridal information 郡山市 【月に1度の限定開催!】
特典付き☆☆☆結婚式丸わかりフェア

●7月9日(日)・8月27日(日)・9月18日(祝)
受付10:00~スタート!!
結婚式のイメージがわからないというお二人はこのフェアへ!!

Belle Vie BELLE CASA
ベルヴィ郡山館
TEL.024-923-1165
郡山市山根町8-7
ベルヴィ郡山館

ブライダルフェア参加の会員様には プラスアルファカード 300ポイントプレゼント!
来館時ご提示で

TVCM放映中!!
結婚式場探して悩んだら
youtubeにてCMをご覧ください。
Belle Vie GROUP

それは、親にとっても特別な一日。うちの子どもが結婚式を挙げました。



とてもきれいよ。幸せになってね

母が娘のベールを下ろし、花嫁支度の最終仕上げを行う「ベールダウンの儀式」。緊張して臨む母娘の姿を父が見守る



娘をエスコートしてさっそうとバージンロードを歩く。この日のためにひそかにダイエットをした父



新郎新婦がケーキを食べさせ合うファーストバイトの前に、両家の親がサプライズで見本を見せた

娘の陽子さんが大学の同級生とお付き合いしていることは知っていたという垂野さん夫妻。妙子さんは彼とも何度か会っていましたが、英志さんは「会う必要はない」とやや避けている部分が無きにしもあらずでした。とはいえ、交際期間が長くなるにつれ、結婚はまだかとかやきもきする部分も。ふたり揃って結婚のあいさつに来た時はホッとしたといいます。

結婚式についてはふたりとも前向きで、あいさつの9カ月後に行うこと。に。「バージンロードで格好良く娘をエスコートしなくては！」と英志さんはひそかにダイエットを始めたそう。結婚式当日、「親娘3人でみんなの前に立てるのは「こだけ」と陽子さんに勧められ、母はベールダウンを引き受けました。厳粛な挙式は緊張したといいますが、披露宴では一転してリラックスマードに。陽子さんが仕掛けたサプライズ演出も楽しみ、終始和やかに。「結婚式で楽しい時間が過ぎせ、親にとってもよい記念になりました。」

垂野家のストーリー

仲良し親娘3人で迎えた結婚式は思い出に残る楽しいひととき

垂野英志さん(57歳)、妙子さん(56歳)

「結婚式はしなくていいかも」。価値観が多様化する昨今、そんな風に考える若い世代が以前より増えてきました。「本人が決めたことだから」と子どもの意思を尊重する親御さんも多いことでしょう。でも結婚式の1日には、親にとっても、子にとってもその瞬間しか味わえない、特別な気持ち、が溢れています。子どもの先々の人生の支えとなる、かけがえのない1日。そんな結婚式について改めて、親子で考えてみませんか。

娘からひと言

結婚式を楽しんでくれ、とても嬉しかった
親子3人仲が良く、結婚式に関しても特に意見が対立することはありませんでした。父からは面と向かって感想は言われませんでした。態度で喜んでいることが分かり、やってよかったと思っています。(高北陽子さん)



和装での前撮りの際、ふたりから誘われて両家の父母も記念撮影に参加。この写真は結婚式の受付などに飾られた



花束贈呈の時、娘に「本当におめでとう。幸せになるのよ」と声を掛けた母

今どき結婚式事情

今どき世代の結婚式は、定番の形にとらわれ過ぎず、その価値観や金銭事情に合わせて自分たちらしく行うのが主流です。親世代の結婚式との違いに戸惑うこともあるかもしれませんが、子どもの巣立ちの機会として温かく見守り、応援してあげたいものです。

- フォト結婚式**
新郎新婦が婚礼衣裳を身にまとい、結婚の記念に写真を残すもの。ふたりだけでなく、親やきょうだいも呼んで一緒に写真を記念に残す場合も。
- 少人数ウエディング**
家族や親族、仲の良い友人などで、本当に親しい人たちだけで行う結婚式。30~40人くらいで、演出なども控えめにすることが多い。
- ウイズベビー・ウエディング**
おめでた婚などの場合、妊娠中ではなく、子どもが生まれてから結婚式を行うこともある。子どものお披露目も兼ねることになり、和やかなムードに。
- 挙式のみウエディング**
挙式のみを行う結婚式。家族や親族、仲の良い友人などに限って参列してもらうことが多い。挙式後に会食などをする場合も。

AQ 大がかりな式にしたいくない場合は？
バラエティに富んだスタイルが登場している
考え方やライフスタイルの変化により、結婚式のスタイルにも変化が表れています。親族や仕事関係者、友人などを招待して行う盛大な結婚式はもちろん健在ですが、左に紹介したようなスタイルも認知されつつあります。

AQ 人気の演出はどんなもの？
映像演出や家族にスポットを当てる演出に注目！
ケーキ入刀やキャンドルサービスといった定番演出も根強い人気がありますが、最近多いのは映像を使った演出。また、お色直しなどで中座するときに親にエスコートしてもらったり、家族にスポットを当てる演出も人気があります。

AQ どんな場所で行うの？
王道の結婚式場から、開放的なガーデンなど、選択肢は多様に
結婚式会場としては、やはり専門の結婚式場やホテルが王道。邸宅のようなプライベート感のある建物や、ガーデンなどの開放的な場所も人気です。新郎新婦が行いたい結婚式イメージの広がりに合わせて、選択肢も増えてつづいています。

AQ 披露宴の規模はどれくらい？
招待客数の平均は71.6人
首都圏はやや少なめの傾向に
結婚式の平均招待客数は71.6人。人数はエリアごとに特徴があり、北海道や東北、九州などは少し多めで80~90人くらい、100人以上も少なくないのに対し、首都圏や東海、関西では70~80人くらいが一般的になっています。

AQ 子どもの結婚式を考えると当たって、今どきの結婚式はどうなっているのかを知っておくのは大切なこと。最近の結婚式のスタイルについてご紹介します。

福島県郡山市磐梯熱海温泉「離れ」の隠れ宿・オーベルジュ鈴鐘

お客さまの声大賞&敢闘賞の2冠達成

楽天トラベル
アワード
2016
プレミアム部門
東北エリア
お客さまの声大賞

楽天トラベル
アワード
2016
プレミアム部門
東北エリア
敢闘賞

楽天トラベルアワード
2016東北エリアプレミアム部門
お客さまの声大賞
敢闘賞受賞!!

心を解きほぐす
贅沢会席料理

確かな目で選び抜いた旬の厳選食材を使用し、お客様の安らぎと幸せを願いながら手間ひまかけて作り出すその味わいは、どれもが自然体で本物の美味しさです。

前号、春の特別企画
【スペシャルプレゼント】での
たくさんのご応募(宿泊券)
ありがとうございました。

和室:8畳+2畳/リビング:15畳
寝室:15畳/檜の内風呂/2階建

60歳以上平日限定 1日1組 **20,000円** 諸円
最上級の客室を特別価格! お一人様
※グループ全員が60歳以上の方に限定※年末年始・GW お盆は除きます。

プラスアルファカード特典
平日・日曜日は
宿泊料金から **10%OFF**
お一人様 **5,000円** 割引
お一人様 25,000円(税別)
-22,500円(税別)
※年末年始・GW お盆は除きます。

東北大会優勝の
自慢の朝ごはん

福島県・磐梯熱海温泉
萩姫伝説が伝える
「美人の湯」

福島県郡山市磐梯熱海温泉
「離れ」の隠れ宿
オーベルジュ **鈴鐘**
〒963-1309 福島県郡山市熱海町熱海5-38

すずかね 検索 **オーベルジュ鈴鐘 facebook** 検索
http://www.suzukane.com https://www.facebook.com/suzukane

お問い合わせ **024-994-1555**
お電話でのご予約受付時間 9:00~21:00
【電車】JR「磐梯熱海駅」タクシーで約5分
【お車】磐越道「磐梯熱海IC」より約5分
東北道「郡山IC」より約20分

日常では味わえない、ゆっくりとした癒しのひと時「朝の極上贅沢」をお楽しみいただけます。こだわりは、栄養バランスを考えた品数豊富なメニュー。一品一品心を込めて手作りの朝食を…。

料理長 梶田 知己

並木温泉 **の郷**
街の中で、喧騒を忘れて
大浴場とサウナの
温泉三昧のひとつとき…

なめらかに
やさしく
本物の泉質。

営業時間 / 8:00~22:00
入湯料 / 500円
定休日 / 毎週水曜日
〒963-8026 福島県郡山市並木3-5-14
TEL.024(991)1126

プラスアルファカード特典
入湯料金の **10%OFF**

人生の節目となる日を
成庵の美味しい料理で…。

慶事の集い・御法事承ります
福島県郡山市深沢二丁目1-7
TEL.024(932)0753
http://www.seian-co.jp/

ランチ / 午前11時30分~午後3時
ディナー / 午後5時30分~午後10時
日・祝日 / 午前11時30分~午後9時
休業日 / 水曜日

営業時間
[ランチタイム]
ソフトドリンクサービス
[ディナータイム]
ドリンクサービス

メガネスーパー **15% OFF!**
メガネ・サングラス・コンタクトレンズ・補聴器
※指定店コード:2-1390

メガネスーパー **15% OFF!**
メガネ・サングラス・コンタクトレンズ・補聴器
詳しくはWEBへ **メガネスーパー** 検索 **店頭表示価格より**

メガネスーパーの
新作続々登場!

**メガネと補聴器の
出張訪問サービス!**
メガネ・補聴器のプロがご自宅・施設・病院にお伺いします!
出張訪問サービスお問合せ
0465-22-7789
eyecare@meganesuper.com

6ヶ月以内何度でも
度数変更(無料)さらに
1年以内(半額)

度が合わない場合
学生やお子様は
1年間度数変更(無料)

メガネの **業界最強!**
HYPER
保証システム
品質に問題があった場合
1年以内(無料)で
交換・修理

破損の場合、1年以内
何度でも通常価格の
(半額)で交換

さらに **HYPER保証プレミアム**
月額わずか
¥300(税込)で **3年間完全保証**

夏の **ベルヴィグループの
総料理長が紹介**

サッパリメニューを 召し上がれ!

盛り付け例

アジと夏野菜の 南蛮漬け

1 **2** **3** **4** **5** **6** **7**

1 材料【4人分】
アジ(2本) ● 玉葱(1/2個) ● ミョウガ(1本) ● 茄子(2本) ● きゅうり(1/2本) ● ミント(各2個) ● パプリカ(各1/4) ● カボチャ(適量) ● 片栗粉(適量) ● サラダ油(適量)

(A) 南蛮酢
顆粒和風だし(適量) ● 水(400cc) ● 酢本(100cc) ● みりん(50cc) ● 醤油(50cc) ● 砂糖(50g) ● たかのつめ(1/2本) ● ゴマ油(少々)

①(A)を合わせ火にかけ冷まし、熱したゴマ油を加えます。
②アジの小骨を抜き取り、水気を拭いて片栗粉をまぶして、中温の油で揚げ、熱いうちに(A)に漬けます。
③カボチャ・茄子は食べやすい大きさに切り、素揚げにし(A)に漬けます。
④玉葱はスライスし、ミント・マトは半分に切ります。
⑤1時間程、冷蔵庫に入れ、味をなじませます。
⑥以上を盛り付け貝割れ大根を添えます。

ブランチャデザートにおすすめ
**甘酸っぱいパンケーキと
サバイオンソースの
シクアニー**

盛り付け例

材料【2~3人分】
ホットケーキミックス(150g) ● 牛乳(100cc) ● 卵(1/2) ● ヨーグルト(30cc) ● オレンジの皮(少々) ● フルーツ(イチゴ・オレンジ・バナナ等) ● バニラアイス

サバイオンソース
卵黄(2個) ● ガムシロップ(30cc) ● オレンジのジュース(20cc) ● 生クリーム(30cc)

1 **2** **3** **4** **5** **6** **7** **8** **9**

①ホットケーキミックスに牛乳を入れて混ぜます。
②ヨーグルト、オレンジの皮も混ぜます。
③熱したフライパンを一度ぬれ布巾の上のせ、温度を落ち着かせ焼きます。
④【サバイオンソース】ボールに卵黄・シロップ・オレンジの皮とジュースを入れ、湯せんにかけてながらホイッパーでもったりするまでかきあげます。
7分立て煮立てたクリームと軽く混ぜ合わせます。
⑤【盛り付け】パンケーキの上にフルーツ・市販のアイス・サバイオンソースをかけ組み立てします。

互助会に加入しただけで、 安心していませんか？

残されたご家族に負担をかけないために、今できる事

現在互助会に加入していることを伝え、
葬儀についてご家族と話してみてください

元気な今だからこそ、自分の葬儀でしてほしい事を考え、事前の準備を行っていると思います。しかし、互助会に加入していることを伝え忘れてしまうと、葬儀の際にご遺族様が戸惑ってしまう場合があります。今回は、実際に喪主様になられたお客様の声を集めてみました。

互助会加入を早くに知っていたら...

- 互助会に故人が加入していた事に気づかず、あやうく葬儀社を探るところからスタートしようになりました。
- 入会していたのが故人自身だったので、本当に故人の希望通りの葬儀が出来たのが心残りでした。
- 故人が加入していることを知らなかったため、必要な書類の保管場所がどこか分からず、葬儀の担当者と一緒に探してもらいました。

加入だけでなく伝えてくれたことに感謝

- 故人が互助会に加入していたおかげで、費用も抑える事が出来た。なにより業者を探るところから始めるのは、とてもしんどかったと思うので加入して良かったです。
- 加入しているという安心感があるかないかは、違う。やっぱり、加入した方が、残された人にとっては安心です。
- 準備はお任せして、親族や知人への対応が出来たので互助会に加入していた故人には感謝しています。
- 加入している事を知っていたので、事前相談を予め済ませ安心して看病に集中できました。

葬儀では、精神的な負担や金銭的な負担が知らず知らずのうちに、喪主様やご遺族様にかかります。互助会に加入していることをご家族に伝え、葬儀について一緒に考えることで、もしもの時に戸惑わず、ご家族に寄り添った葬儀を行うことができます。

ほんの少しの時間でも構いません。一言だけでも構いません。

葬儀に対する負担を軽減するためにも、互助会に加入している事を必ずご家族にお伝えください。

遺体衛生保全

エンバークミング

愛する人といつものお姿で
大切なお別れを...

専門的な技術により、生前の故人様らしいお姿のまま、時間にとらわれずに、心の準備や葬儀の調整にゆとりを持って送り送ることができます。

また、故人様が生前に愛用されていたスーツやお洋服もお召しいただくことが可能ですので、より生前と変わらないお別れをしていただけます。

お客様の声

主人が海外出張中に母が亡くなり、葬儀日程をのびさなければいけなくなったときに、スタッフの方に教えて頂きました。

遺体の状態は気にならないどころか血色もよく、穏やかな表情の母は、本当に眠っているかの様でした。
(60代・女性)

父が亡くなった時、エンバークミングをしていただきました。顔に腫瘍があったため、子供達には見せられないような状況でしたが、エンバークミングをした父は、腫瘍の部分もきれいなくなり、安らかに眠っていました。子供達にもお別れさせてあげられて本当に良かったです。
(40代・男性)

母が亡くなって、遠方から親族が集まる関係で、葬儀まで3日ほどあいてしまった為、エンバークミングをお願いしました。亡くなる時は痩せてきて、顔の歪みもあった母が、元氣だった頃のようにきれいになって、皆さんから「ああいうふうにしたい」と希望を持った方が多かったみたいです。
(40代・女性)

父が亡くなった際に、エンバークミングをしていただいて、何より時間のゆとりができました。祭壇を選んだり、着る服を選んだり、父らしい葬儀の準備ができ、後悔せずにお別れができて本当に良かったです。
(20代・女性)

エンバークミングをしていただいて、本当に良かったです。まだ生きていたかのようなおじいちゃんに触れる事ができ、ゆっくりと最後のお別れをする事ができました。今でも思い浮かぶのは、元気で優しいおじいちゃんのお姿です。
(30代・女性)

法事・法要も 当社で執り行えます。

法事法要は、故人への感謝と供養のために執り行います。葬儀からその後の仏壇・仏具・墓石そして法事や法要まで、当社がトータルでお手伝いさせていただきます。アルファクラブの会員様だからこそ、法事会場を改めて探す手間や、また担当者から説明する手間などの煩わしさを省くことができます。



仏壇・仏具・墓石から霊園選びまで

仏壇・仏具の
興運堂

プラスアルファカード特典
通常価格の
20%OFF

興運堂 郡山本店
郡山市菜根4-2-18
TEL.024-923-1194

興運堂 会津店
会津若松市山見町24-13
TEL.0242-25-1194

興運堂 福島店
福島市宮町5-10
TEL.024-521-1771

興運堂 白河店
白河市和尚増2-2
TEL.0248-21-1194



先祖の霊をはじめ、
迎える新盆(初盆)

「新盆(初盆)」は、ほかの先祖とは別に位牌を取り出し、お飾りやお供えをします。先祖の霊は浄化されているので落ち着いていますが、新しい御霊(みたま)はまだ荒々しいので、ていねいに行います。

僧侶にお経をあげていただき、親類ほか親しかった人を招いて供養をします。この際、品物を贈るときは掛紙は「御供」「御仏前」ですが、お盆に精霊(しょうりょう)が戻るといわれることから、「御霊前」が一般的です。また、参列してくださった方々へのお返しは掛紙は、「粗供養」「新盆供養」「茶の子」で、このお返しによく使われるのは、お菓子やお茶が多いようです。

新盆のご用命も
さがみ典礼へ



まだ間に合います！
はじめての新盆...

思い伝わる温かい瞬間 親・友・葬=家族葬

新しい葬儀のかたち

生前相談
安心の
無料

大切な別れの時間を身内や親友だけで...

さがみ典礼の
安心価格 **240,000円**~ (税別)

ご存知
ですか?

公的機関から
葬儀費用の
補助金が出ます

国民健康保険加入の方
健康保険加入の方(上限)
5万円給付

今どき婚活事情

出会い方もこんなにいろいろ!

うちの子、結婚についてどう考えているのかしら?
結婚を考えた相手、いるのかな?

年ごろの子を持つ親世代には、「うちの子、結婚できるのかしら?」と不安に思う人も多いよう。昨今は婚活の方法もバラエティー豊かになっています。今どきの婚活事情を知り、子どもに合った方法をさりげなく勧めてみるのも、結婚への第一歩といえます。

構成文/美奈子 イラスト/金子ともこ D/Simple communication

ネットでの婚活

忙しい
ネットに抵抗がない
自分のペースで婚活したい

パソコンやスマートフォンのアプリなどを使い、ネットを介して行う婚活です。条件に合う人を簡単にセレクトできる機能が充実しています。いつでも、どこでもできるため、忙しい人にぴったり。心理的ハードルは低いといえます。



婚活イベント

人と話すのが好き
趣味がある
楽しみながら婚活したい

1対1で会話を中心に相手を見極めるイベントをはじめ、グループでの会話を中心のパーティ、スポーツや料理など趣味を通じて知り合うイベントなどがあります。また、ひとりで参加する人も多いため、婚活は初めてという方でも安心です。



結婚相談所

慎重派
じっくり婚活したい
プロのアドバイスを受けたい

カウンセラーがいて、丁寧なサポートを受けつつ、好みの相手を探すことができます。また、カウンセラーが相手との間に入ってお見合いのお断りなどしてくれるので、誰かに相談しながら活動したいという方にはお勧めです。

知人の紹介やお見合い

知り合いが多い
婚活サービスに抵抗がある

昔ながらのお見合いは今も健在。とはいえ、堅苦しいものではなく、紹介者のセッティングにより街のカフェなどの気軽な雰囲気の中、会うケースがほとんどです。お友達からの紹介というものが、これに当てはまるでしょう。

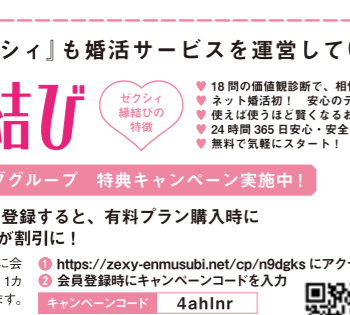

ちなみに『ゼクシィ』も婚活サービスを運営しています

ゼクシィ縁結び

18期の価値観診断で、相性ぴったりのお相手毎日4人ご紹介!
ネット婚活初! 安心のデート調整代行(個人の連絡先を伝えなくてOK!)
使えば使うほど賢くなるお相手検索機能
24時間365日安心・安全
無料で気軽にスタート!

まずは無料会員登録!

ゼクシィ縁結び

選任のコーディネーターがサポートしてくれるゼクシィ縁結びカウンターもあります。新宿・栄・梅田茶屋町でプライベートな個室をご用意。アクセルも良く、お仕事帰りにも立ち寄れます。

キャンペーンコードを使って会員登録すると、有料プラン購入時に1カ月プランの半額分(2149円)が割引に!

キャンペーンコードを使って「ゼクシィ縁結び」に会員登録すると、選択したプランにかかわらず、1カ月プランの半額分(2149円)の料金が割引されます。

※すでに無料会員登録されている方は、ログイン後、キャンペーンコードを入力して割引を受けることができます。※このコードのご利用は、お1人さま1回限りとなります。※他のコードとの併用はできません。

キャンペーンコード **4ahlnr**

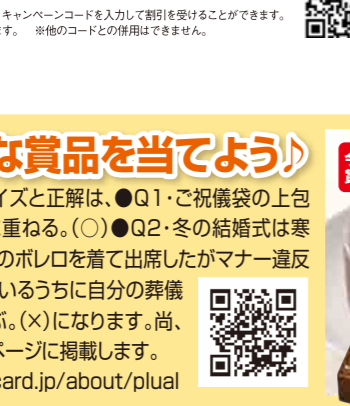

クイズで素敵な賞品を当てよう!

【読者プレゼント】前回のクイズと正解は、●Q1・ご祝儀袋の上包みは、下部の折り返しを上重ねる。(○)●Q2・冬の結婚式は寒かったので、会場内では毛皮のボレロを着て出席したがマナー違反ではない。(×)●Q3・生きているうちに自分の葬儀を行うことを「自由葬」と呼ぶ。(×)になります。尚、当選者はプラールのホームページに掲載します。

<https://www.plusalphacard.jp/about/plual>

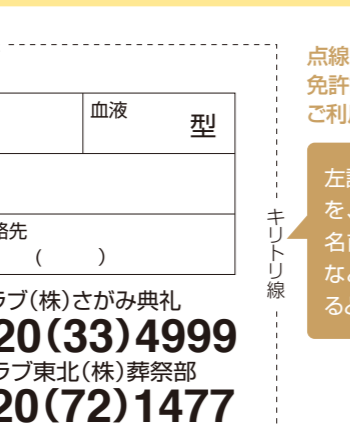

お名前 血液型

ご住所

生年月日 年 月 日 緊急連絡先 ()

アルファクラブ(株)さがみ典礼
☎0120(33)4999
アルファクラブ東北(株)葬祭部
☎0120(72)1477



手打ち蕎麦 和楽

NEW

石臼挽き蕎麦粉100%使用の二八蕎麦

白河市新白河1-172
☎0248-22-3225
ランチ11:30~14:00(L.O13:30)
居酒屋17:00~22:00(L.O21:30)
日祝17:00~21:30(L.O21:00)
◎月曜日

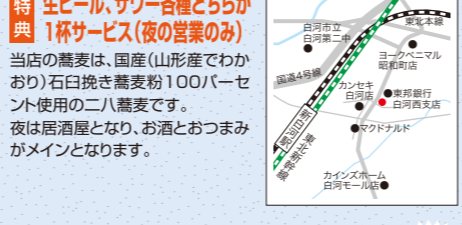

特 生ビール、サワー各種どちらか典 1杯サービス(夜の営業のみ)

当店の蕎麦は、国産(山形産でわか)石臼挽き蕎麦粉100%使用の二八蕎麦です。夜は居酒屋となり、お酒とおつまみがメインとなります。

ホリスティックアロマテラピーサロンRuhe

NEW

香りとお自然療法の隠れ家サロン

福島市瀬上町
☎050-3740-0530
◎9:30~19:00
◎不定休

特 初回10%OFF・2回目以降ポディコース 施術時間10分延長サービス

アロマテラピー、リンパドレナージュ、経絡トリートメント、植物療法フェイシャルメニューで女性の心と身体を癒します。ハーブティーとヒマラヤピンクソルト入りの足浴付きです。予約制のプライベートサロンのため、お気軽にお電話ください。

女性専用の完全予約制
ご予約時に詳しい場所をお知らせします

【ご注意】プラスアルファカードの累積ポイントは、付与月より2年間の有効となります。2年が過ぎますと対象ポイントは失効となりますのでご注意ください。ご不明点がございましたら、お問い合わせください。

●お客様相談窓口
アルファクラブ株式会社 TEL.024-923-7279
●受付時間/月曜~土曜 9:00~17:00 (日曜・祝日を除く)

アルファクラブグループの互助会入会で「プラスアルファカード」のご利用が可能!!

お得1 カードの提示で提携加盟店にてお得なサービスが受けられる!

提携加盟店にて割引やお得な特別サービスが受けられます。

※サービスの一例です。詳しくは加盟店ガイドをご覧ください。
※加盟店ご利用でのポイント付与・ポイント使用はできません。



レストラン 櫻茶屋

NEW

料理の基本「ソース」を主力商品に!!

白河市みさか2-48-36
☎0248-28-3837
◎ランチタイム 11:00~14:30(L.O14:00)
ディナータイム 18:00~21:30(L.O20:30)
◎月曜日

特 お食事のお客様にアイスクリーム 1皿プレゼント(1組4名まで)

料理の基本であるところの「ソース」に力を入れています。デミグラスソース、クリームソース、トマトソースを主力商品として、バリエーション豊かな料理を提供します。

美洋カイロプラクティック

NEW

快眠・快腸!運氣もアップ!

福島市岡部字大旦123-5
☎090-5597-8728
◎10:00~20:00 (最終受付19:30)
◎不定休

特 初回施術料4,000円~3,000円に割引 2回目より足手廻りのマッサージサービス

全身オールハンドで40分~1時間。骨盤矯正で歪みを改善、身体の内側から血流を良くし万病を防ぎましょう。
〈快眠・快腸!〉
あなたの心と体を癒します
〈運氣もアップ!〉

◆ポイント照会のご案内
プラスアルファカードのポイントの照会は、「ホームページ」及び、お客様相談窓口にてご確認ください。

プラスアルファカード専用サイト
ポイントを確認する 必要事項入力

ポイントの貯め方・使い方
保有ポイント カタログと交換する

ポイントを貯める・使う ポイントを確認する
カタログギフトを注文(必要事項入力)

お得2 2,000ポイント以上貯まると選べるカタログギフトプレゼント!

プラスアルファカードは、アルファクラブのサービスのご利用やイベントにご参加いただく毎にポイントが付与されます。ポイントが2,000ポイント以上になると、豪華カタログギフトの商品と交換することができます。

交換方法はポイント交換ガイドをご覧ください。

例えば、こんなことでポイントが付与されます。

当出展店で新刊雑誌の購入で10,000ポイント	新規入会の方をご紹介で3,000ポイント	供物などのお支払時に300ポイント	互助会に新規加入で500ポイント	当社施設の法事利用で3,000ポイント
興産堂にて新刊雑誌の購入で3,000ポイント	興産堂にてお支払時に2,000ポイント	興産堂にてお支払時に500ポイント	贈り、贈り物に際して500ポイント	贈り、贈り物に際して500ポイント

※プラスアルファカードの累積ポイントは付与月より2年間の有効となります。2年が過ぎますと対象ポイントは失効となります。

お得3 役立つ情報満載のフリーマガジンが年4回届きます!

お得のために情報が満載の、プラスアルファカード会員様限定のフリーマガジン「プラール」が、年4回届きます。地域のイベント情報や、健康に関すること、冠婚葬祭に関する情報など盛り沢山です。

プラスアルファカード提携店一覧は、ガイドブックまたは専用サイトにて!!
コチラからアクセス!!
<http://www.plusalphacard.jp/member/list>

お得4 アルファクラブ主催のイベントを優先的にご案内!!

アルファクラブにて主催するイベント情報を優先的にご案内いたします。

イベントによって有料の場合もございます。

プラスアルファカード提携店大募集中!!
※同封のワンコインクーポンも同時大募集中!!

HAIR SALON MITOME

NEW

親切・丁寧な技術とシェービング

郡山市富久山町八山田三宝垣31-3
☎024-954-5160
◎9:00~18:00
◎毎週月曜日、火曜日

特 初回、お顔のアカスリをサービス

親切・丁寧な技術とシェービングでは、クレンジングフェイスマスクで潤いある肌に!眉カット・耳さうじ・耳毛カット・むだ毛カットと丁寧な技術が売ります。ゆったりとした癒しの時間をお過ごし下さい。

レストラン プラネット

NEW

イタリア料理を中心としたお店

白河市北城切30-10
☎0248-23-5395
◎11:00~22:30 (L.O22:00)
◎水曜日

特 パスタケーキセット200円引 (ランチメニューを除く)

当店は生パスタピッツアニョッキなどのイタリア料理を中心としたお店です。結婚式二次会飲み放題などの大人数のパーティーも対応いたします。レディースランチ(土・日OK!)も人気のメニューです。女性お一人様でもお気軽にご利用下さい。

プラスアルファカード 検索
<http://www.plusalphacard.jp>
提携加盟店GUIDEBOOK
→<https://www.plusalphacard.jp/member>

他にもたくさんの加盟店があります
ご利用可能な店は随時追加されます!
チェックしてみてくださいね

お得1 カードの提示で提携加盟店にてお得なサービスが受けられる!

提携加盟店にて割引やお得な特別サービスが受けられます。

※サービスの一例です。詳しくは加盟店ガイドをご覧ください。
※加盟店ご利用でのポイント付与・ポイント使用はできません。

お得2 2,000ポイント以上貯まると選べるカタログギフトプレゼント!

プラスアルファカードは、アルファクラブのサービスのご利用やイベントにご参加いただく毎にポイントが付与されます。ポイントが2,000ポイント以上になると、豪華カタログギフトの商品と交換することができます。

交換方法はポイント交換ガイドをご覧ください。

例えば、こんなことでポイントが付与されます。

当出展店で新刊雑誌の購入で10,000ポイント	新規入会の方をご紹介で3,000ポイント	供物などのお支払時に300ポイント	互助会に新規加入で500ポイント	当社施設の法事利用で3,000ポイント
興産堂にて新刊雑誌の購入で3,000ポイント	興産堂にてお支払時に2,000ポイント	興産堂にてお支払時に500ポイント	贈り、贈り物に際して500ポイント	贈り、贈り物に際して500ポイント

※プラスアルファカードの累積ポイントは付与月より2年間の有効となります。2年が過ぎますと対象ポイントは失効となります。



暮らしを楽しく、お得に。
ますます便利に!

今月号のオススメ店!!

全900店舗以上の加盟店
その中から、福島県のおすすり店をピックアップしました。

提携店のご紹介

プラスアルファカードのお問い合わせは
☎024-923-7279

プラスアルファカード

PLUS ALPHA CARD

お得1 カードの提示で提携加盟店にてお得なサービスが受けられる!

提携加盟店にて割引やお得な特別サービスが受けられます。

※サービスの一例です。詳しくは加盟店ガイドをご覧ください。
※加盟店ご利用でのポイント付与・ポイント使用はできません。

